

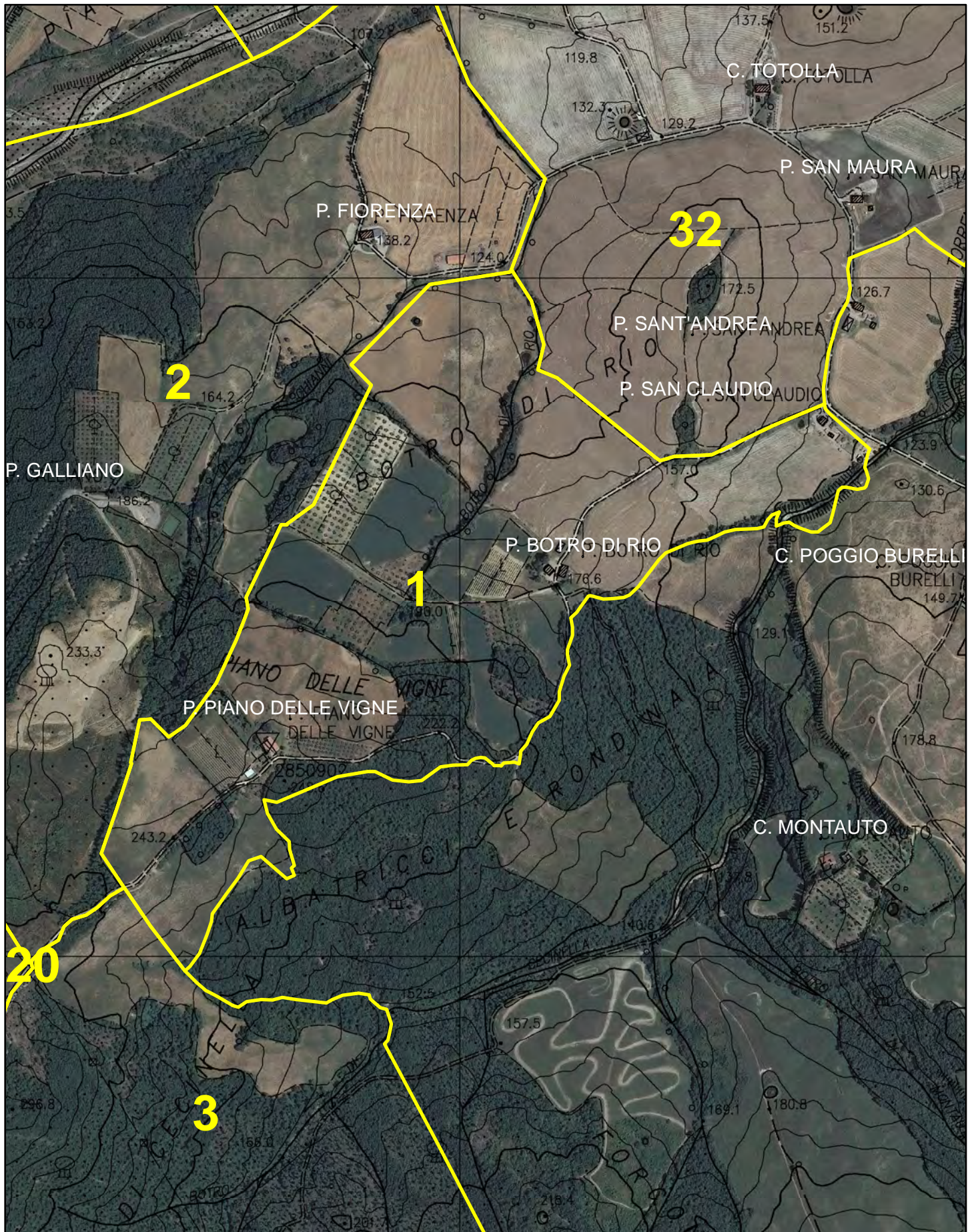

Indicare con "●+ numero" i punti di appostamento, e con "X + lettera" i relativi posti auto





Indicare con "●+ numero" i punti di appostamento, e con "X + lettera" i relativi posti auto

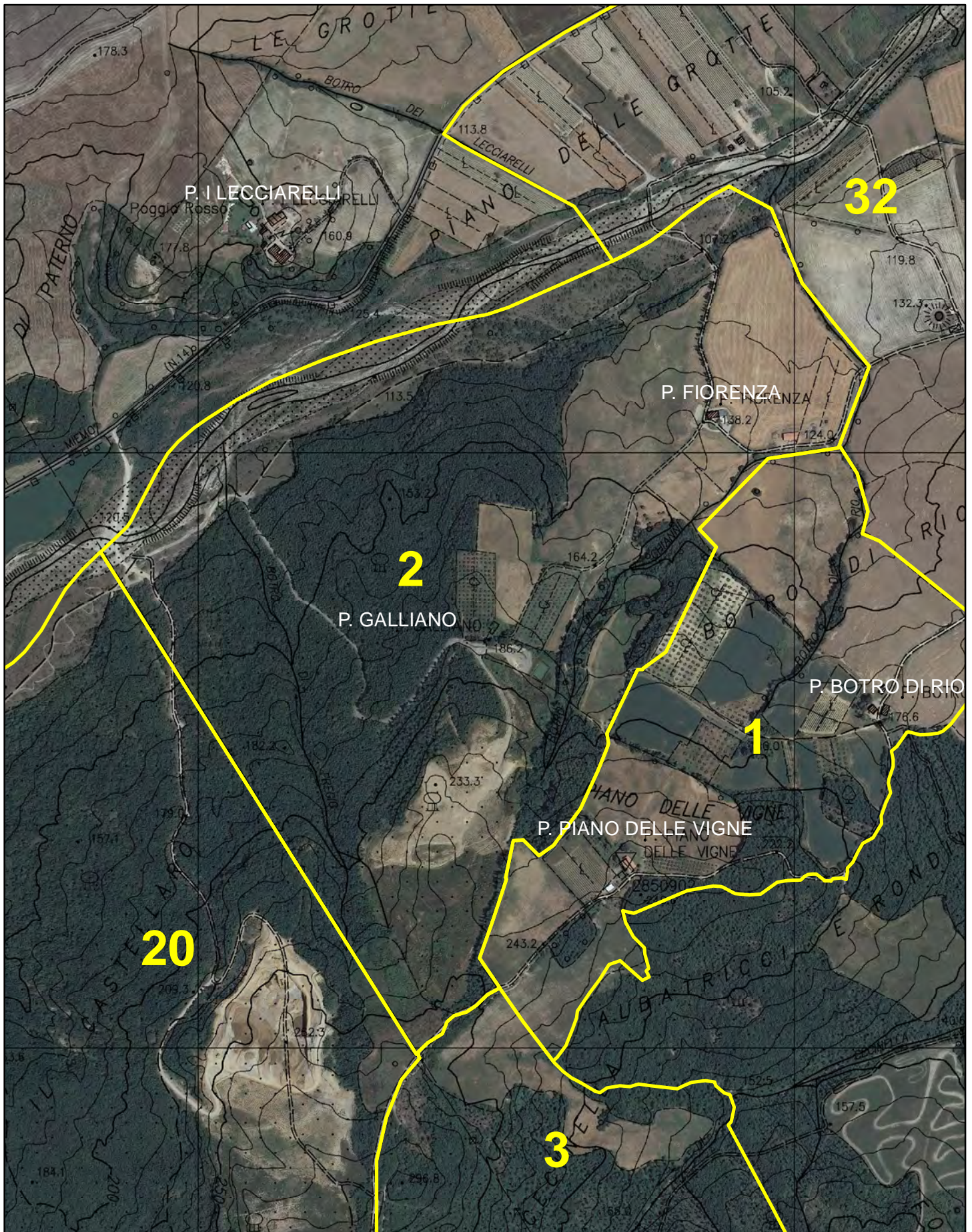



Indicare con "●+ numero" i punti di appostamento, e con "X + lettera" i relativi posti auto

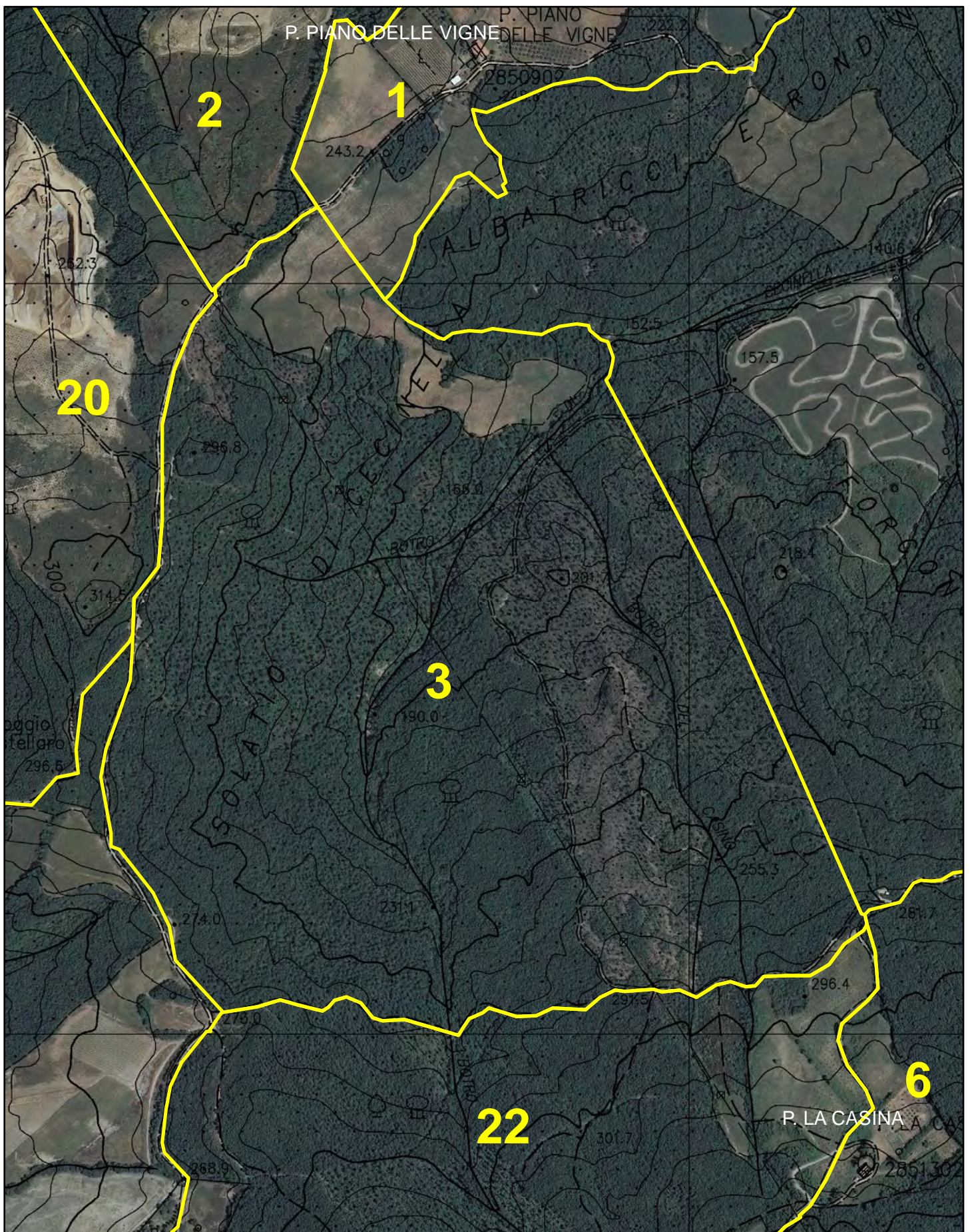



Indicare con "●+ numero" i punti di appostamento, e con "X + lettera" i relativi posti auto

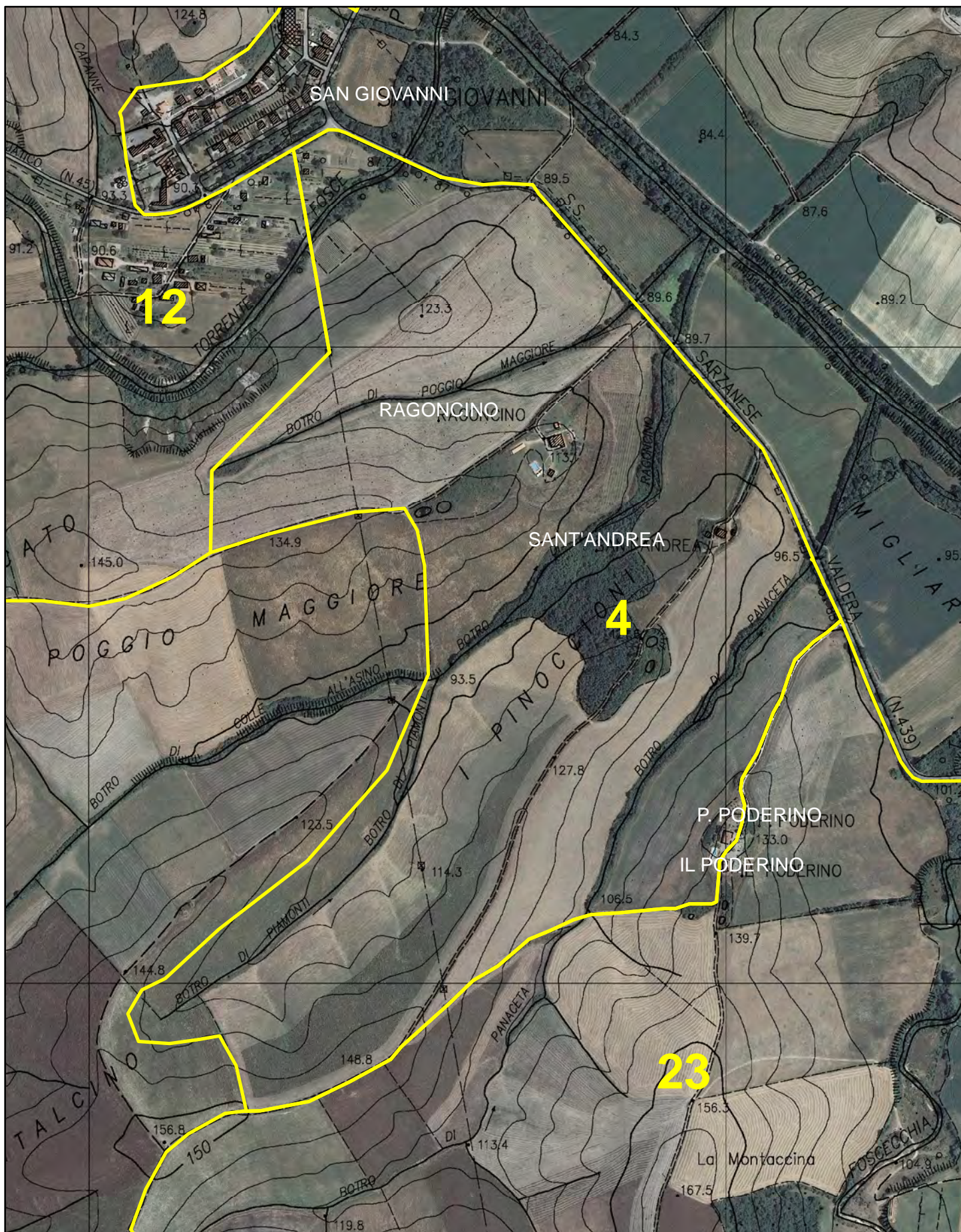



Indicare con "●+ numero" i punti di appostamento, e con "X + lettera" i relativi posti auto

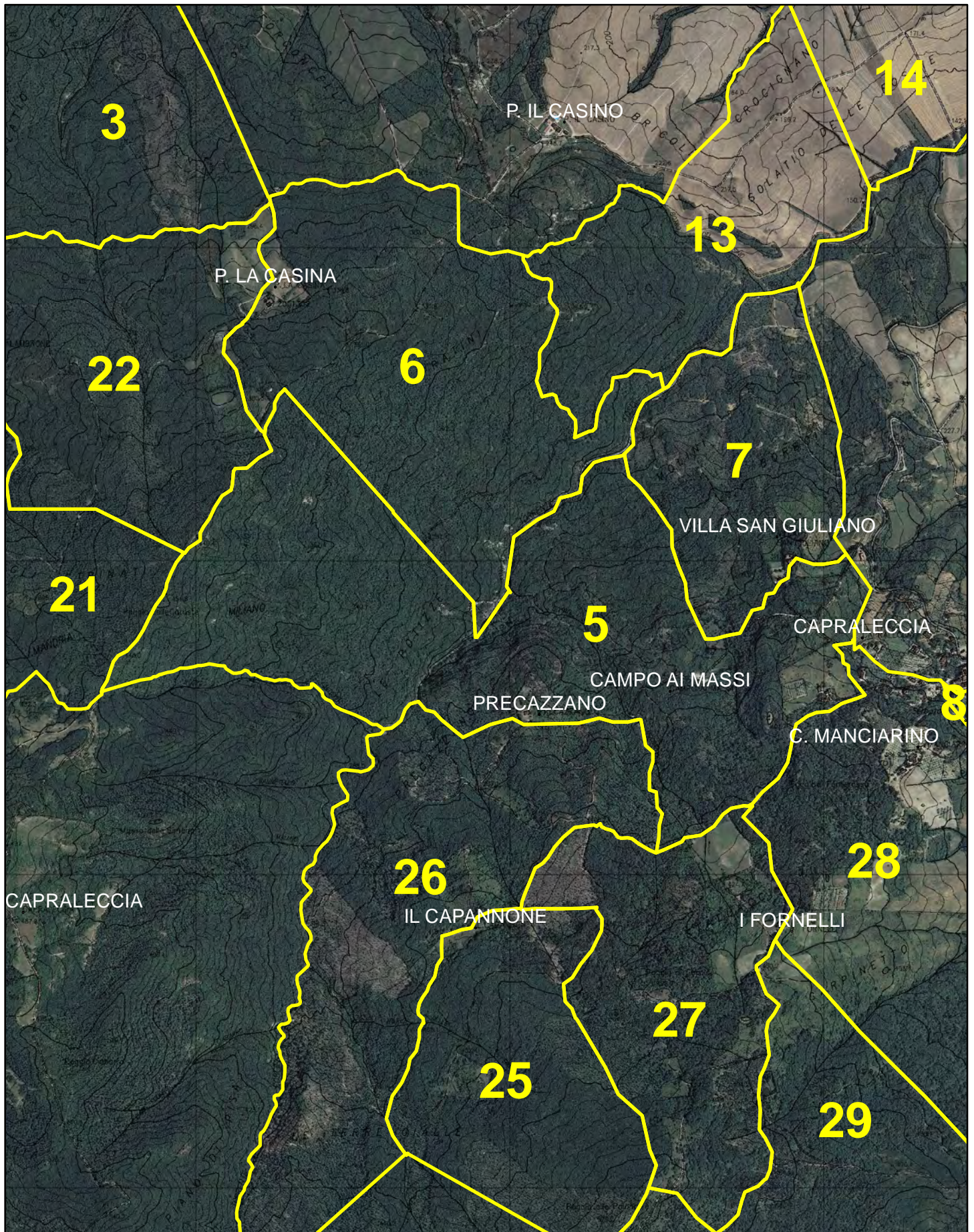



Indicare con "●+ numero" i punti di appostamento, e con "X + lettera" i relativi posti auto

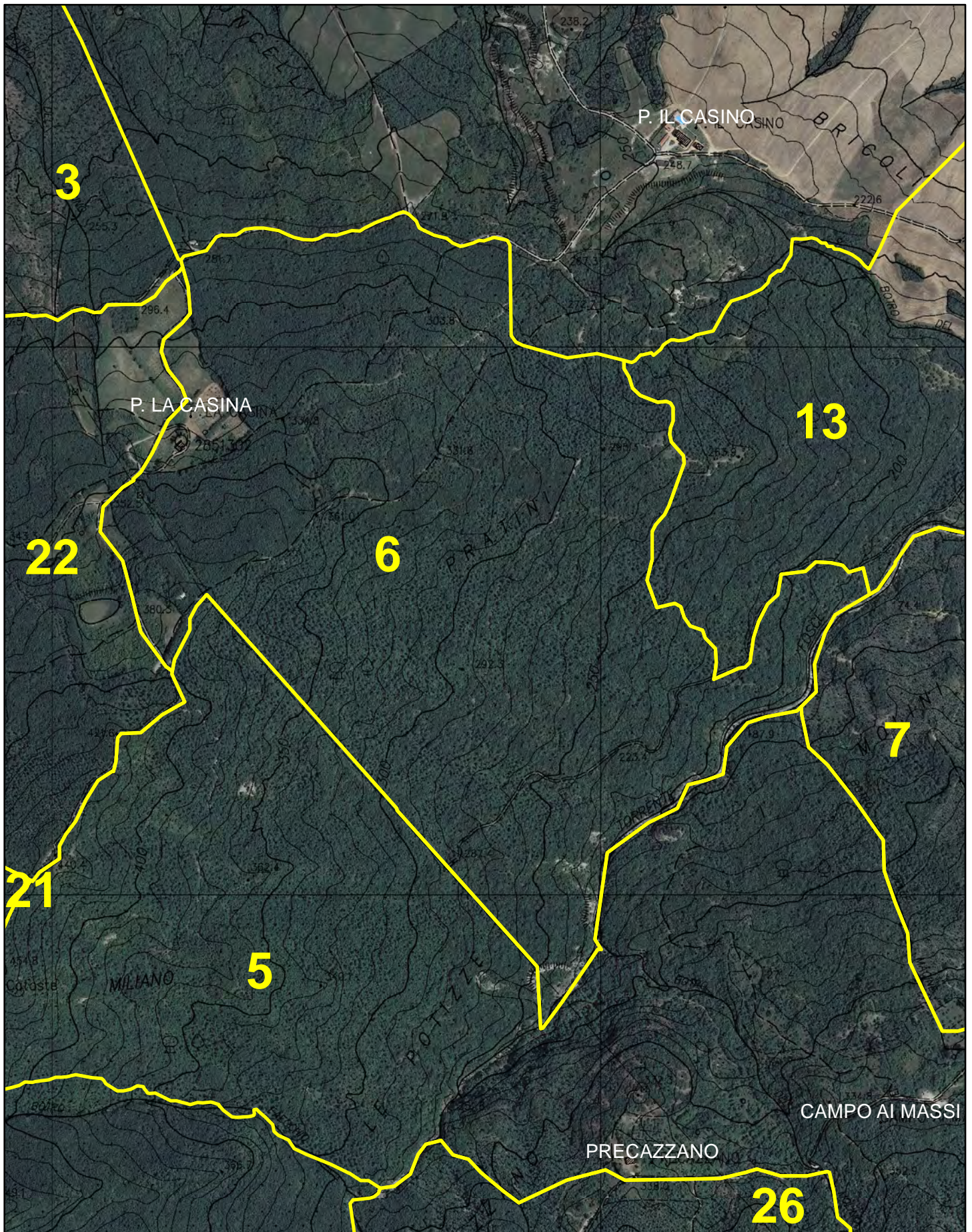



Indicare con "●+ numero" i punti di appostamento, e con "X + lettera" i relativi posti auto

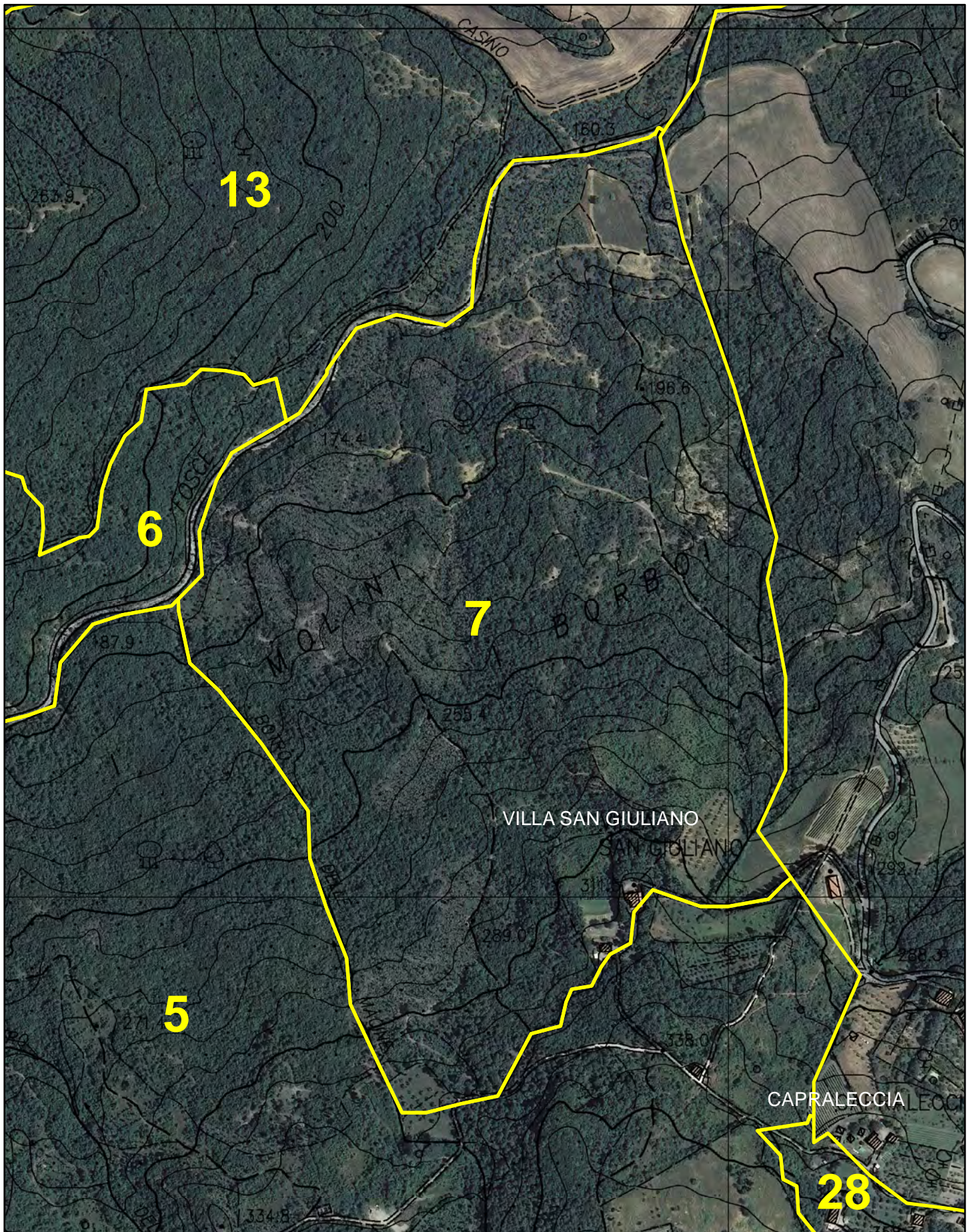



Indicare con "●+ numero" i punti di appostamento, e con "X + lettera" i relativi posti auto

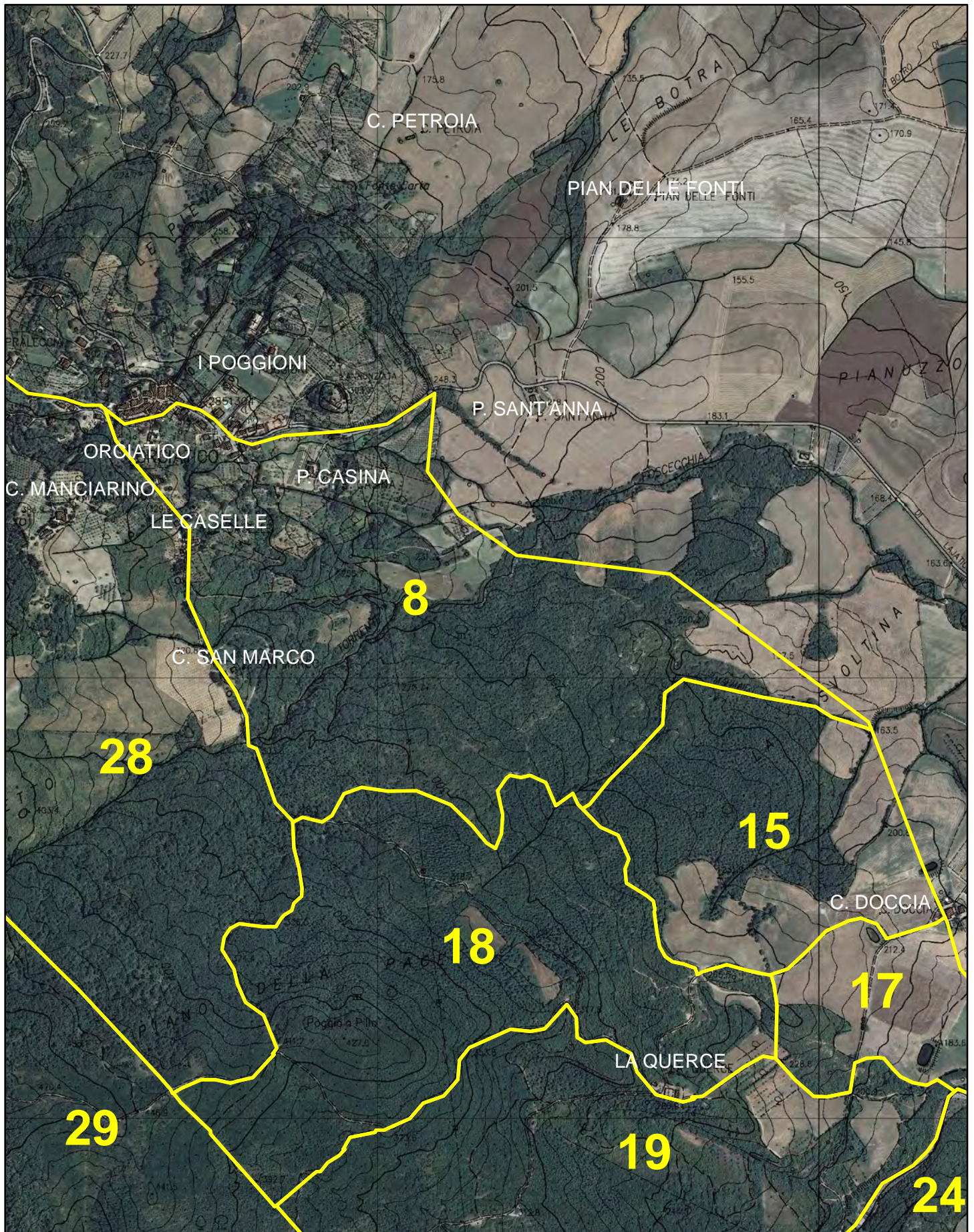





Indicare con "●+ numero" i punti di appostamento, e con "X + lettera" i relativi posti auto

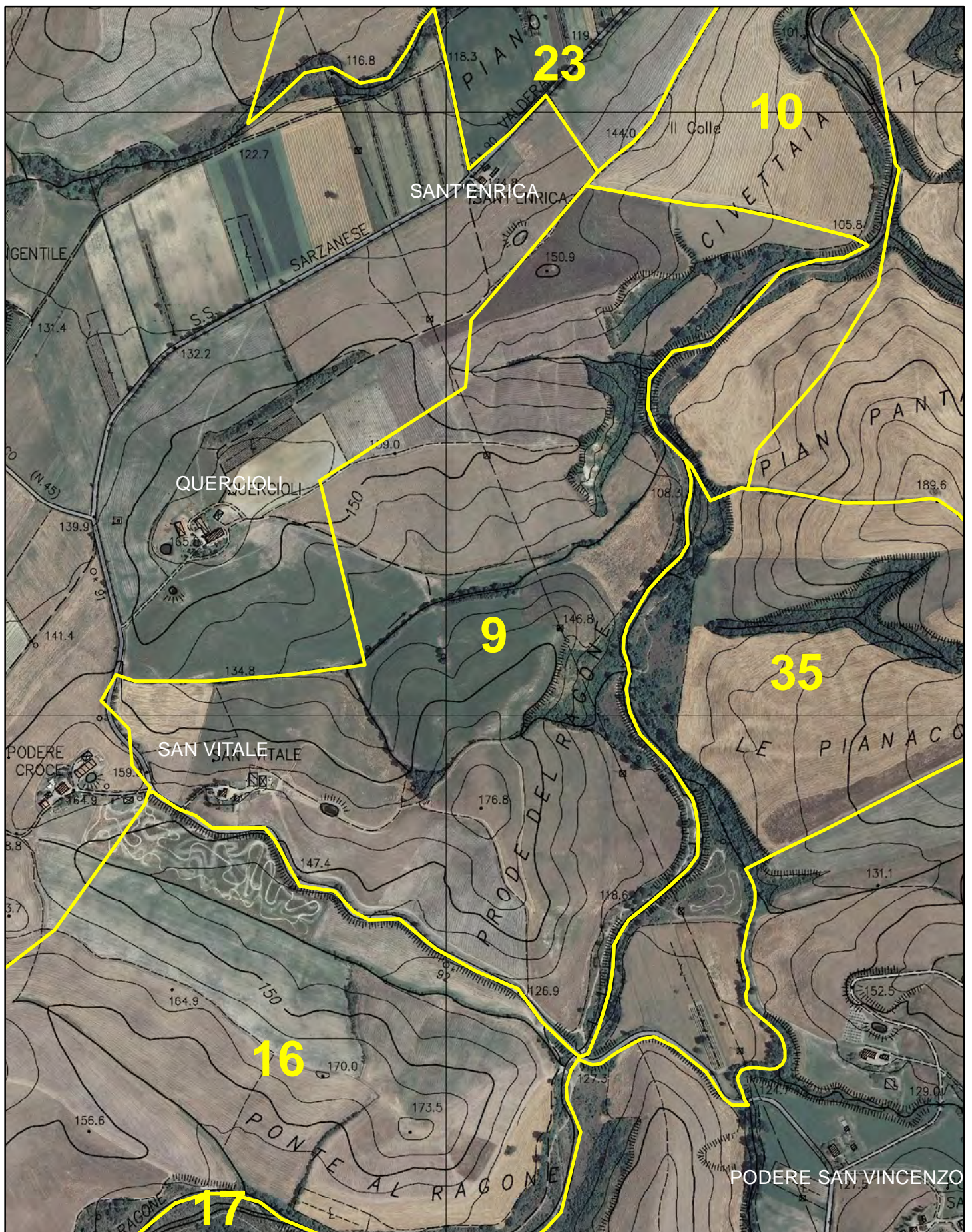



Indicare con "●+ numero" i punti di appostamento, e con "X + lettera" i relativi posti auto

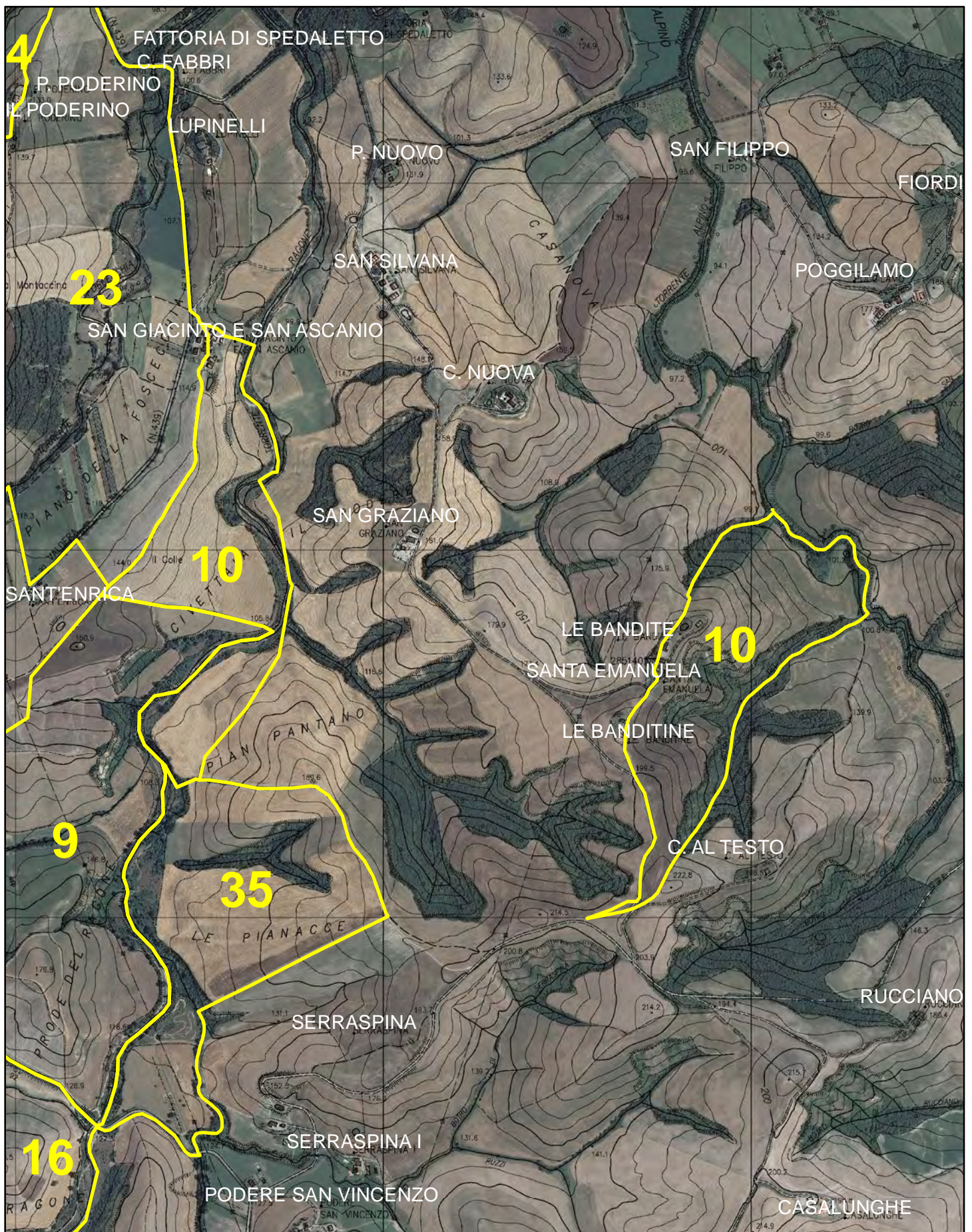



Indicare con "●+ numero" i punti di appostamento, e con "X + lettera" i relativi posti auto

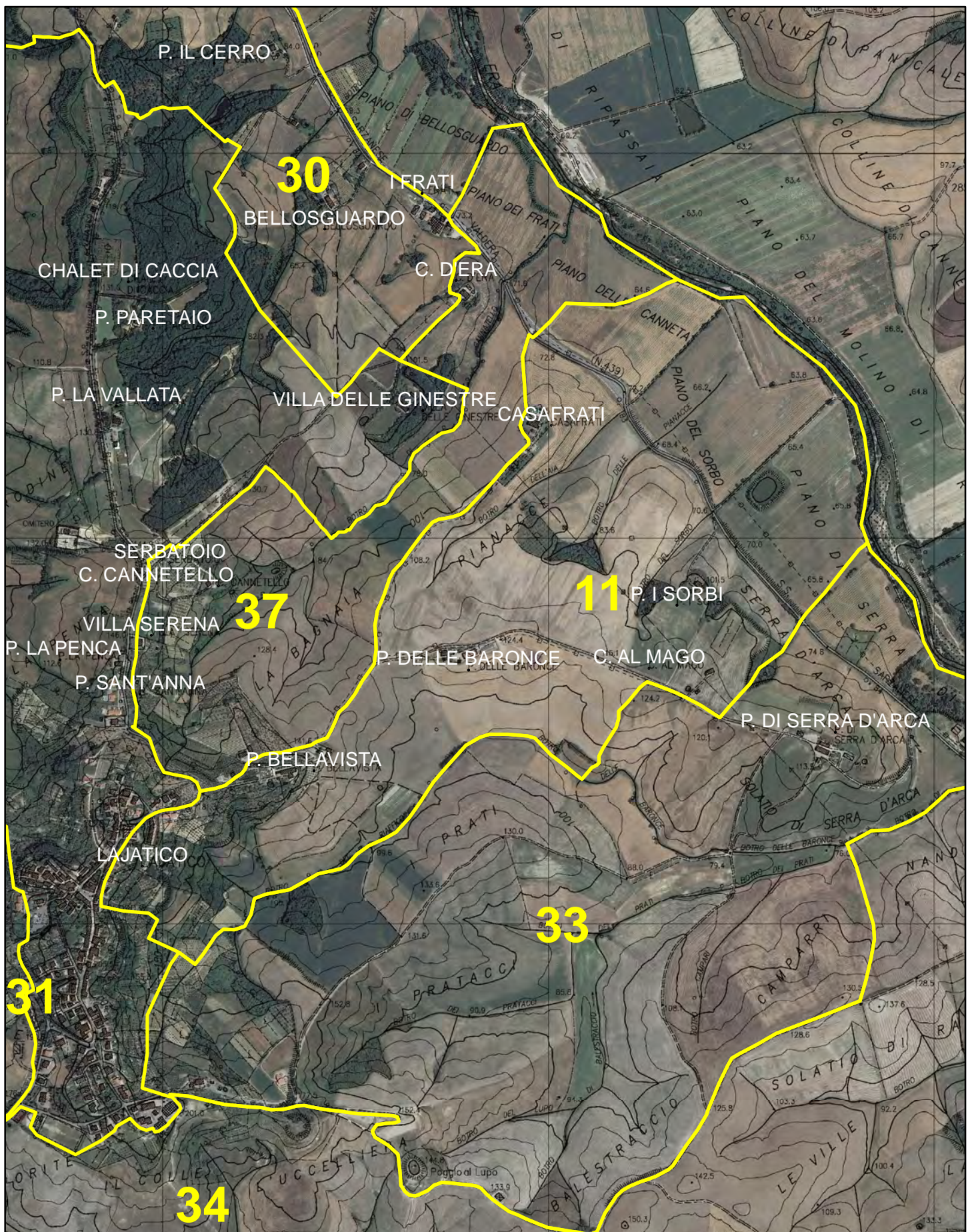

ATC 14-7 Sottozona: 12 Area omogenea:

Nominativo: \_\_\_\_\_

05000200



metri

Firma: \_\_\_\_\_

Indicare con "●+ numero" i punti di appostamento, e con "X + lettera" i relativi posti auto

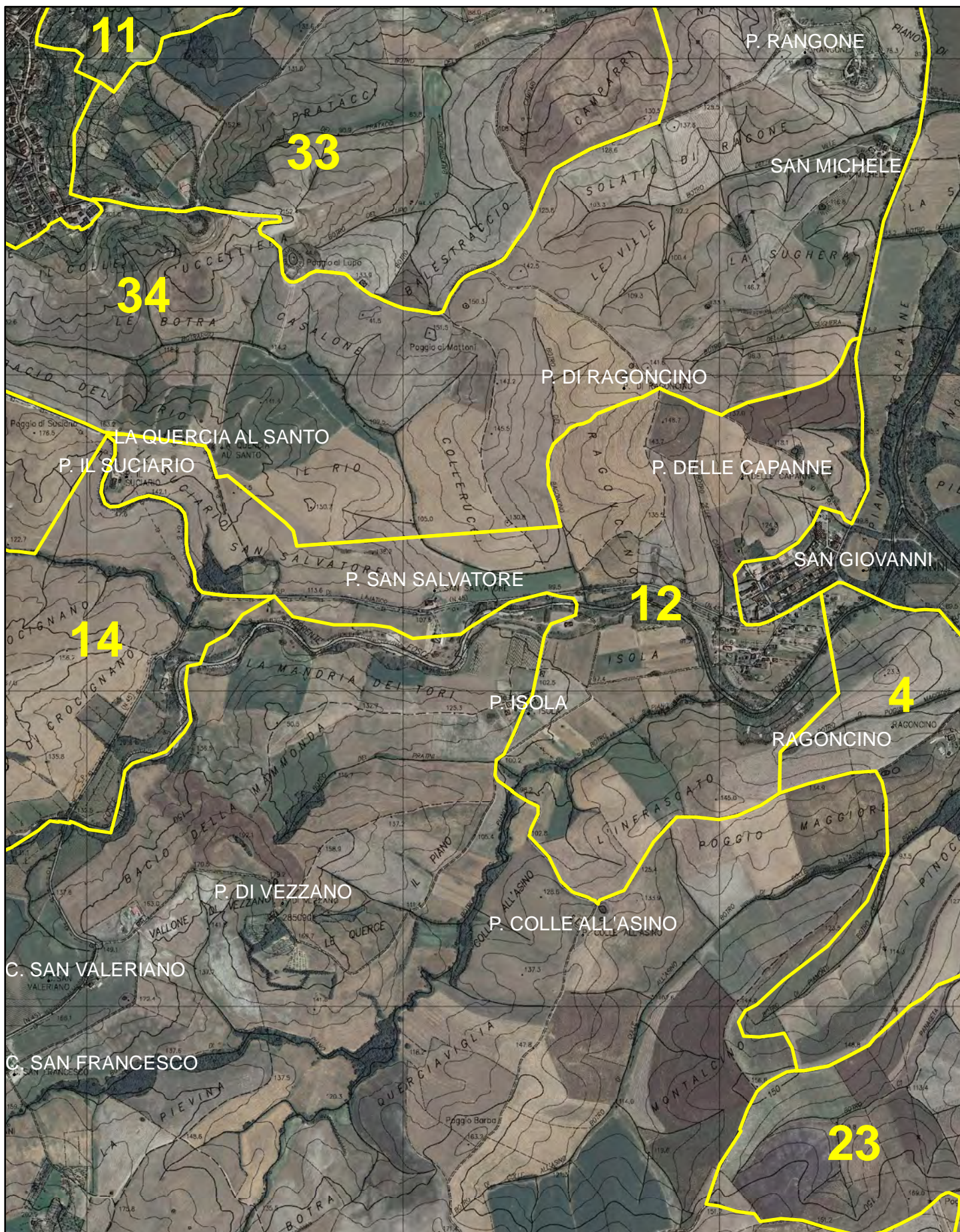



Indicare con "●+ numero" i punti di appostamento, e con "X + lettera" i relativi posti auto

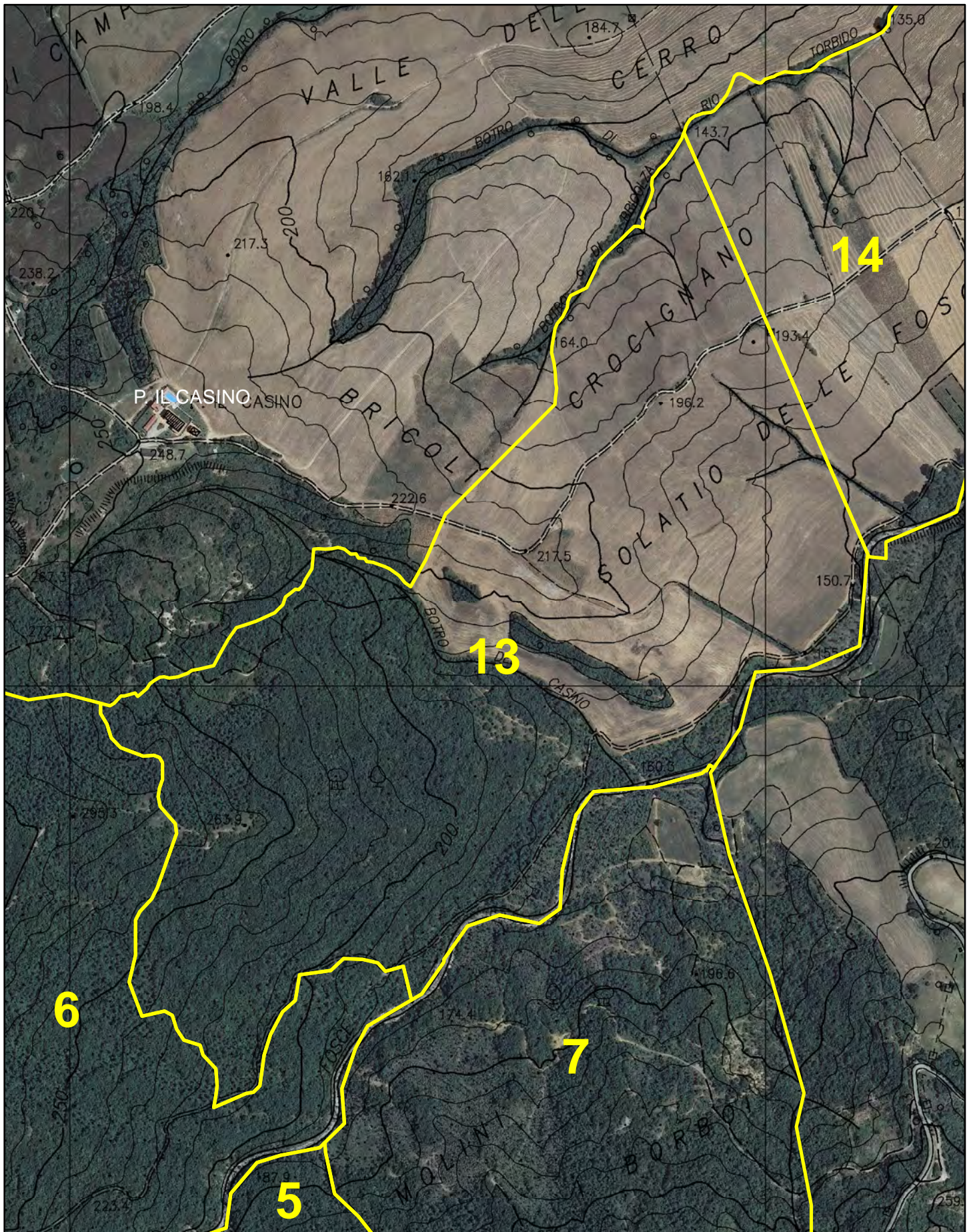



Indicare con "●+ numero" i punti di appostamento, e con "X + lettera" i relativi posti auto

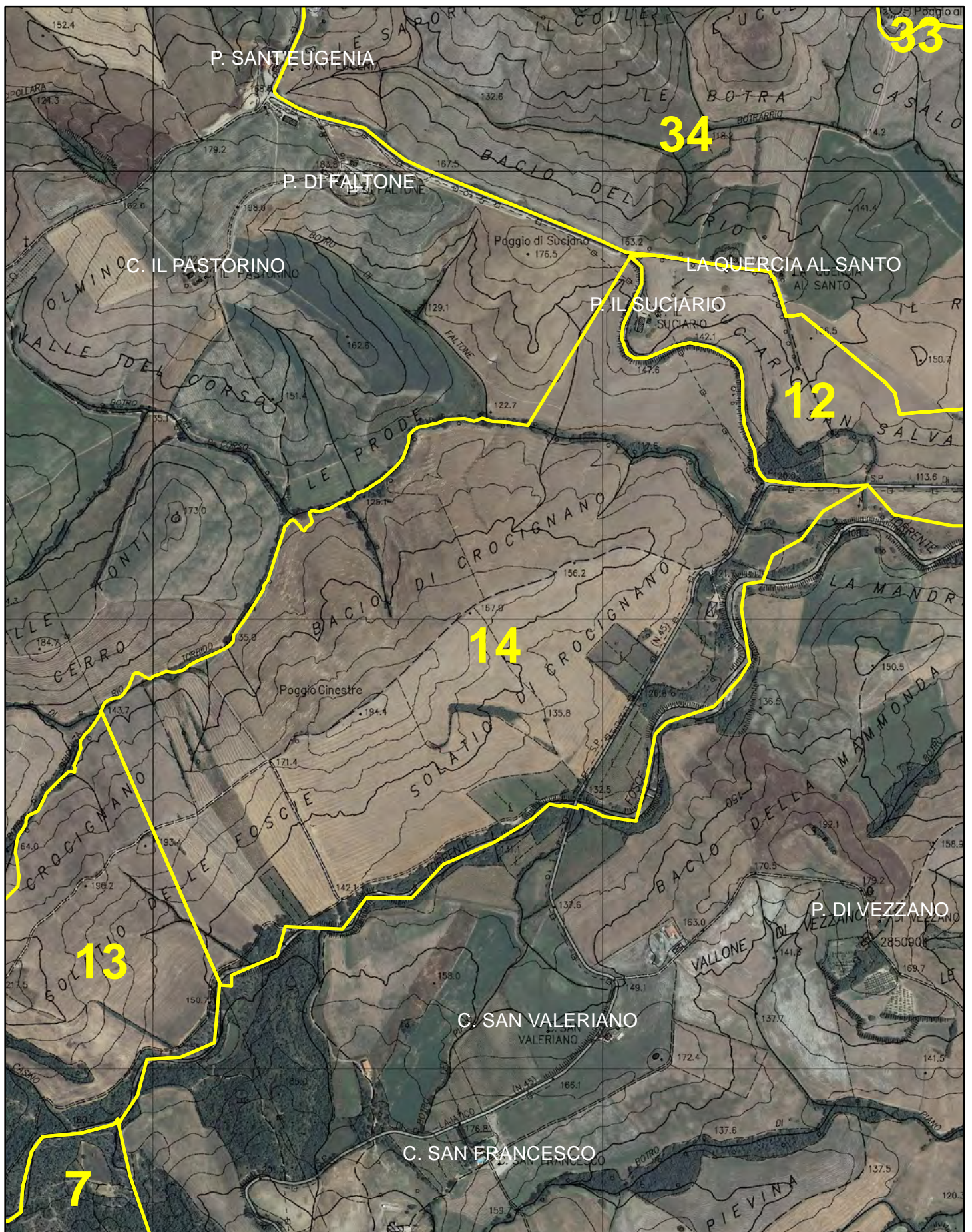



Indicare con "●+ numero" i punti di appostamento, e con "X + lettera" i relativi posti auto

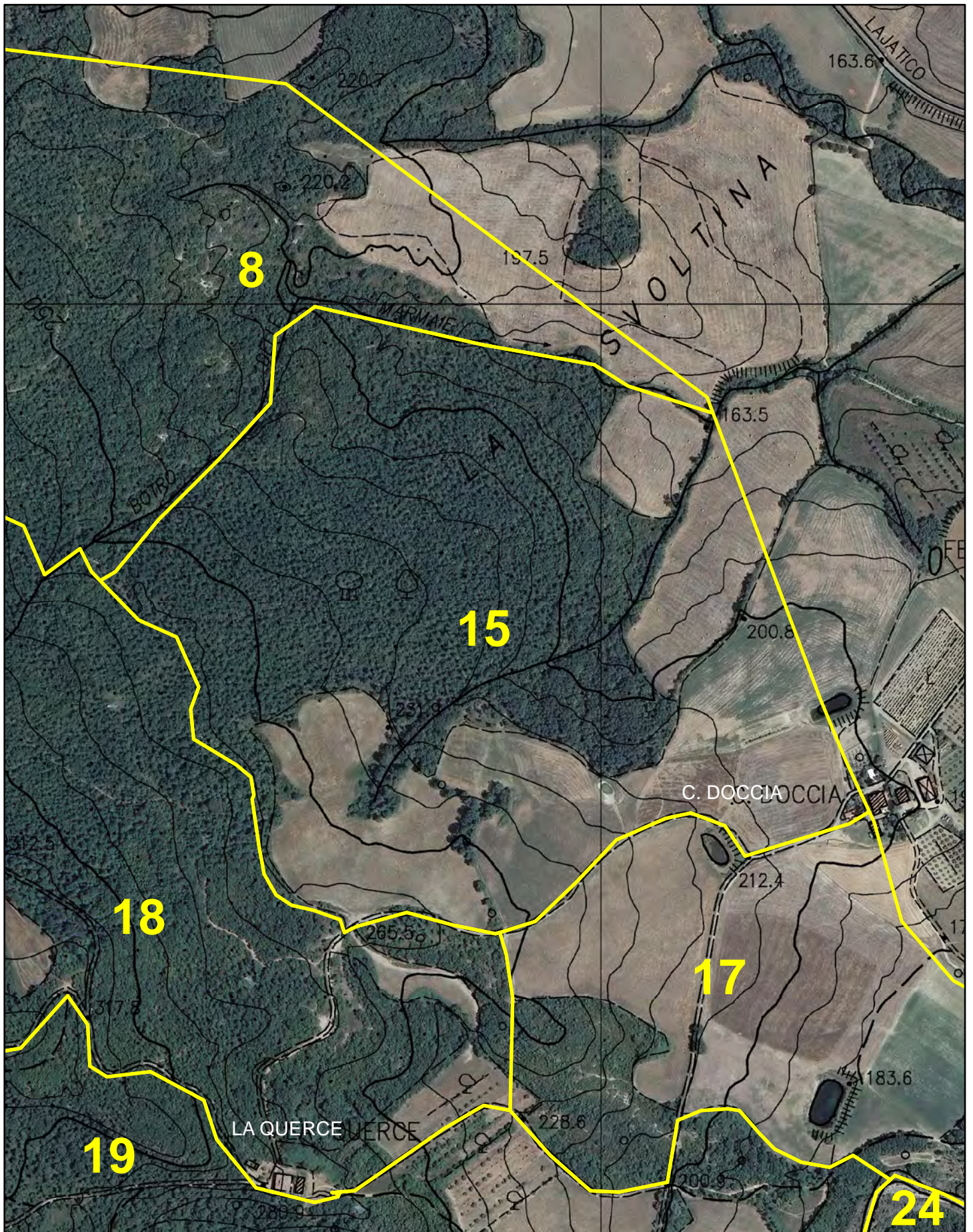



Indicare con "●+ numero" i punti di appostamento, e con "X + lettera" i relativi posti auto

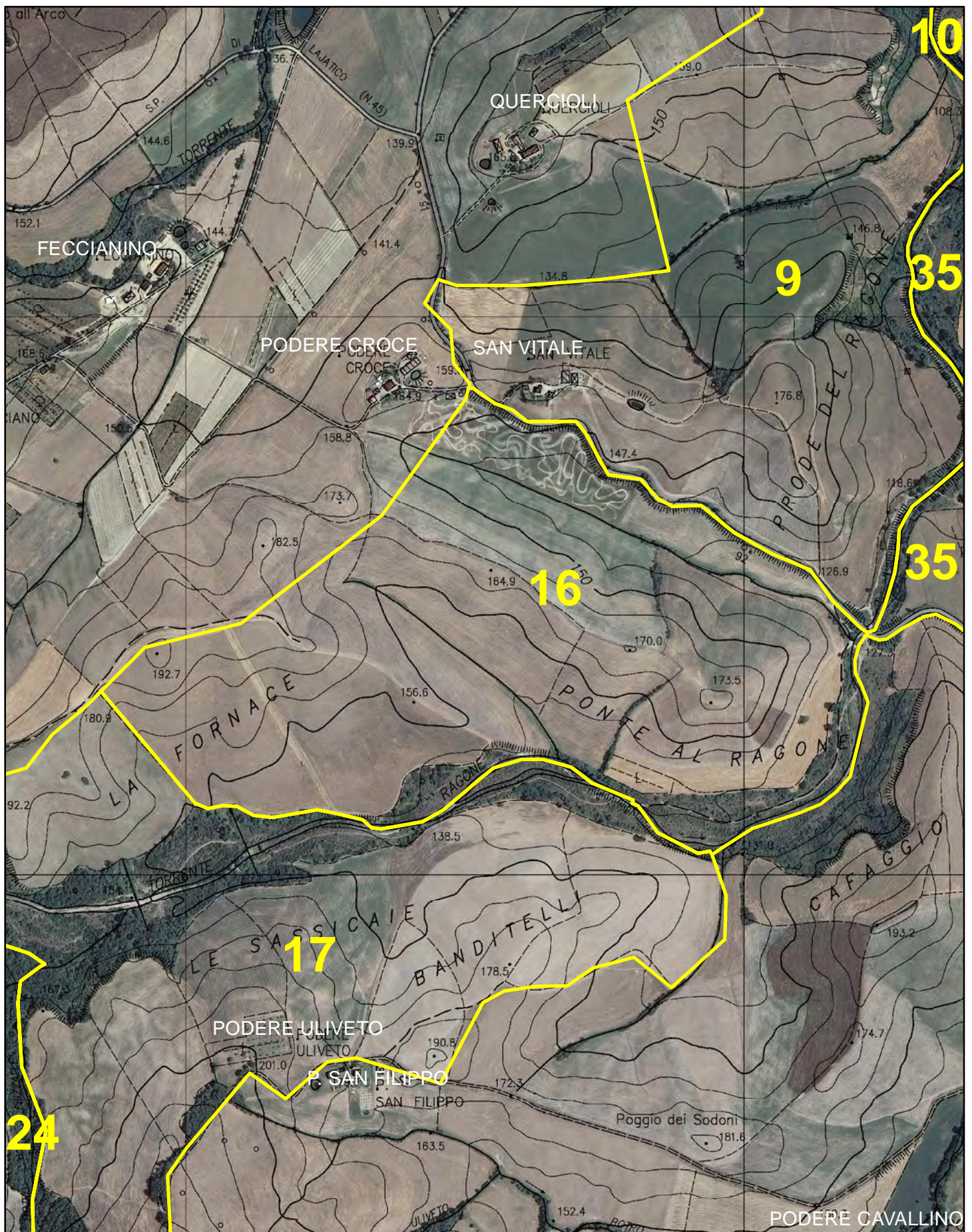





Indicare con "●+ numero" i punti di appostamento, e con "X + lettera" i relativi posti auto

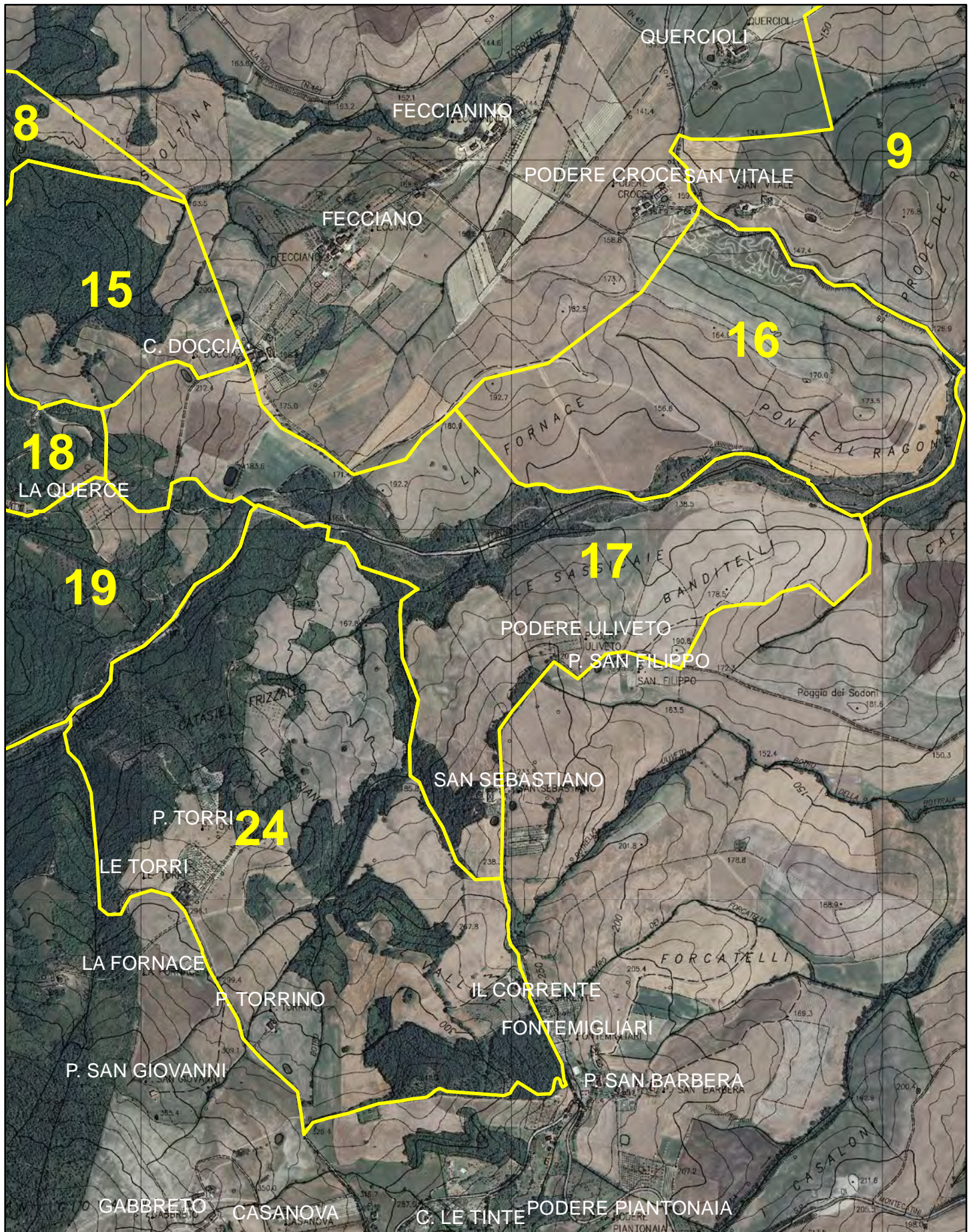



Indicare con "●+ numero" i punti di appostamento, e con "X + lettera" i relativi posti auto

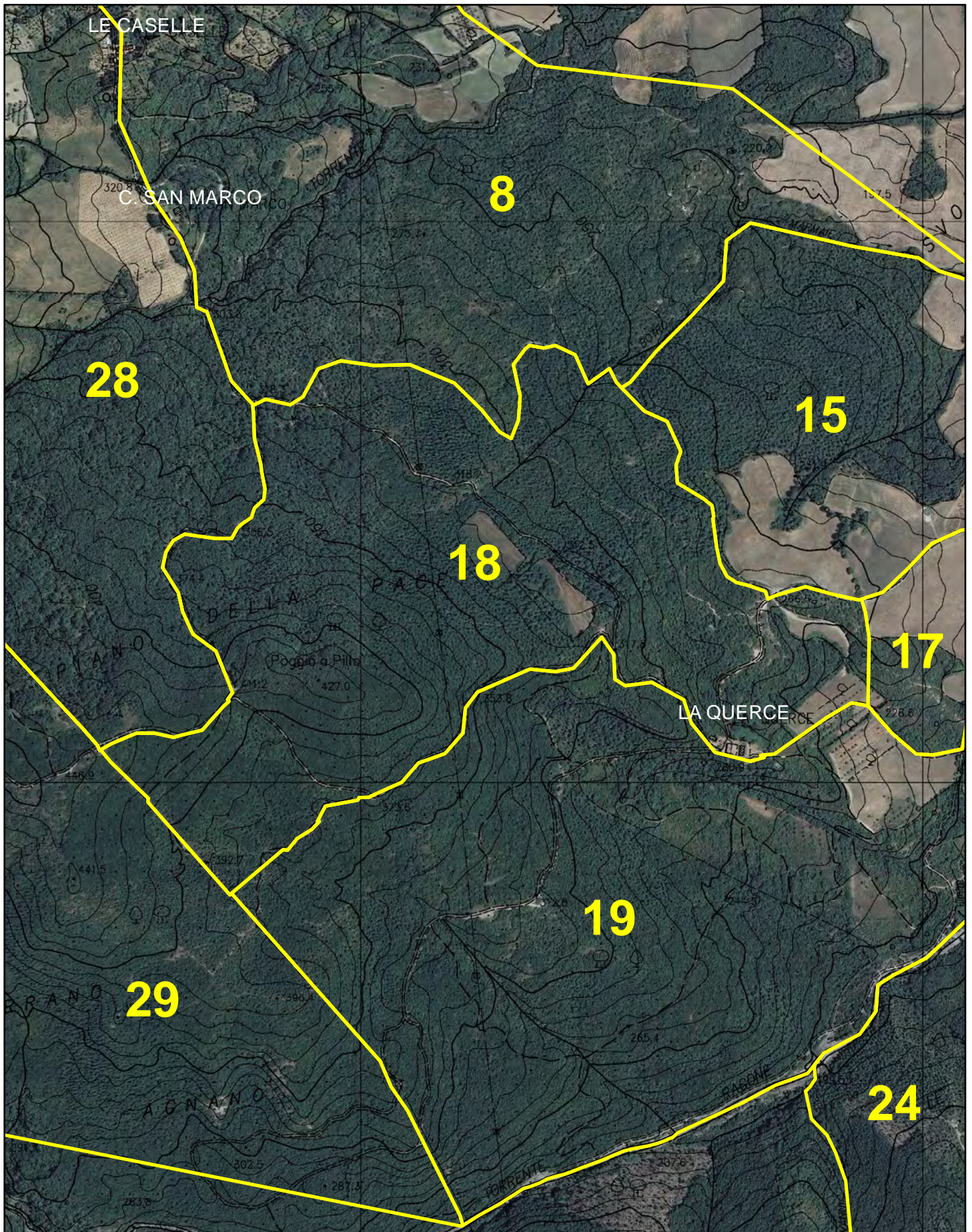



Indicare con "●+ numero" i punti di appostamento, e con "X + lettera" i relativi posti auto

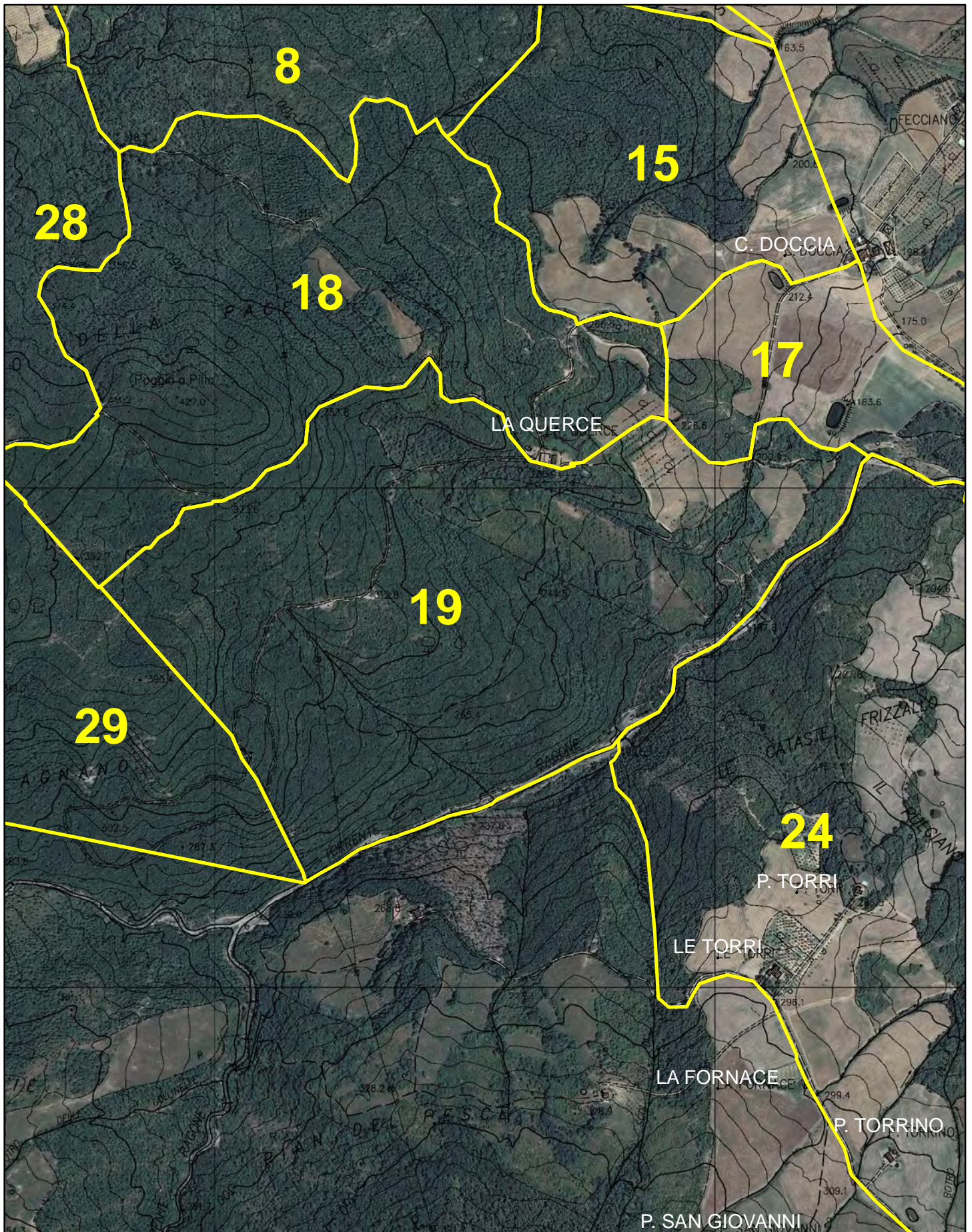



Indicare con "●+ numero" i punti di appostamento, e con "X + lettera" i relativi posti auto

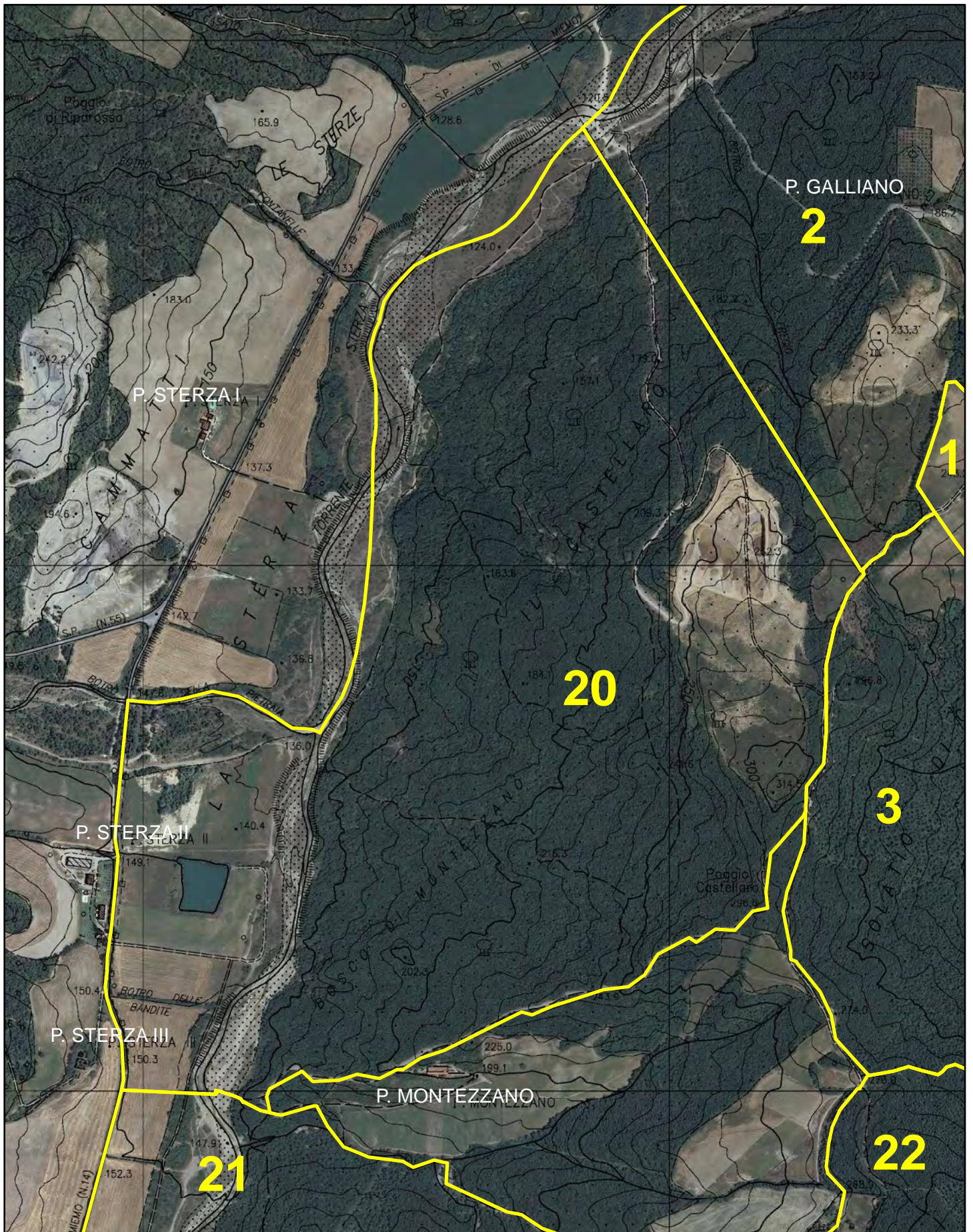



Indicare con "●+ numero" i punti di appostamento, e con "X + lettera" i relativi posti auto

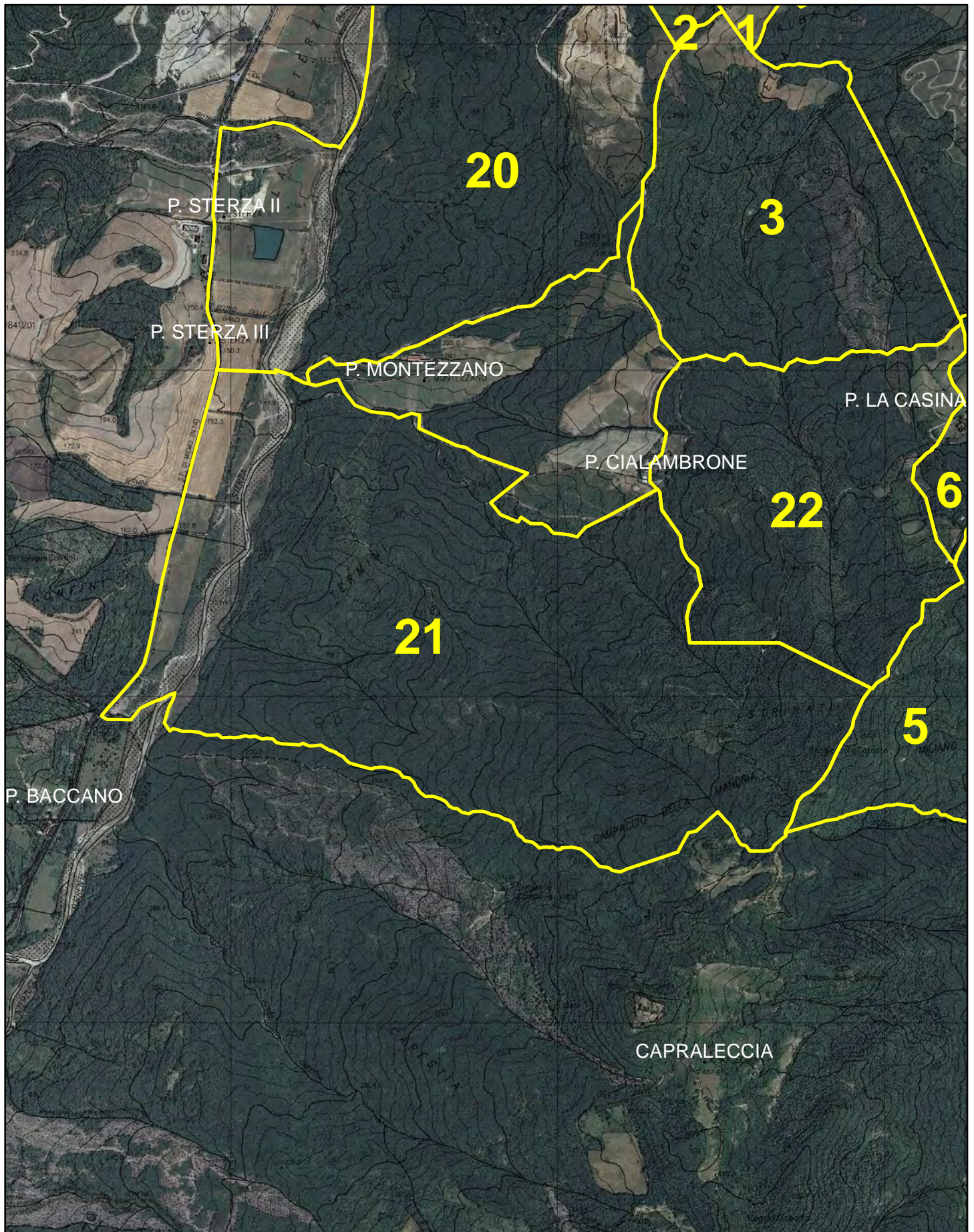



Indicare con "●+ numero" i punti di appostamento, e con "X + lettera" i relativi posti auto

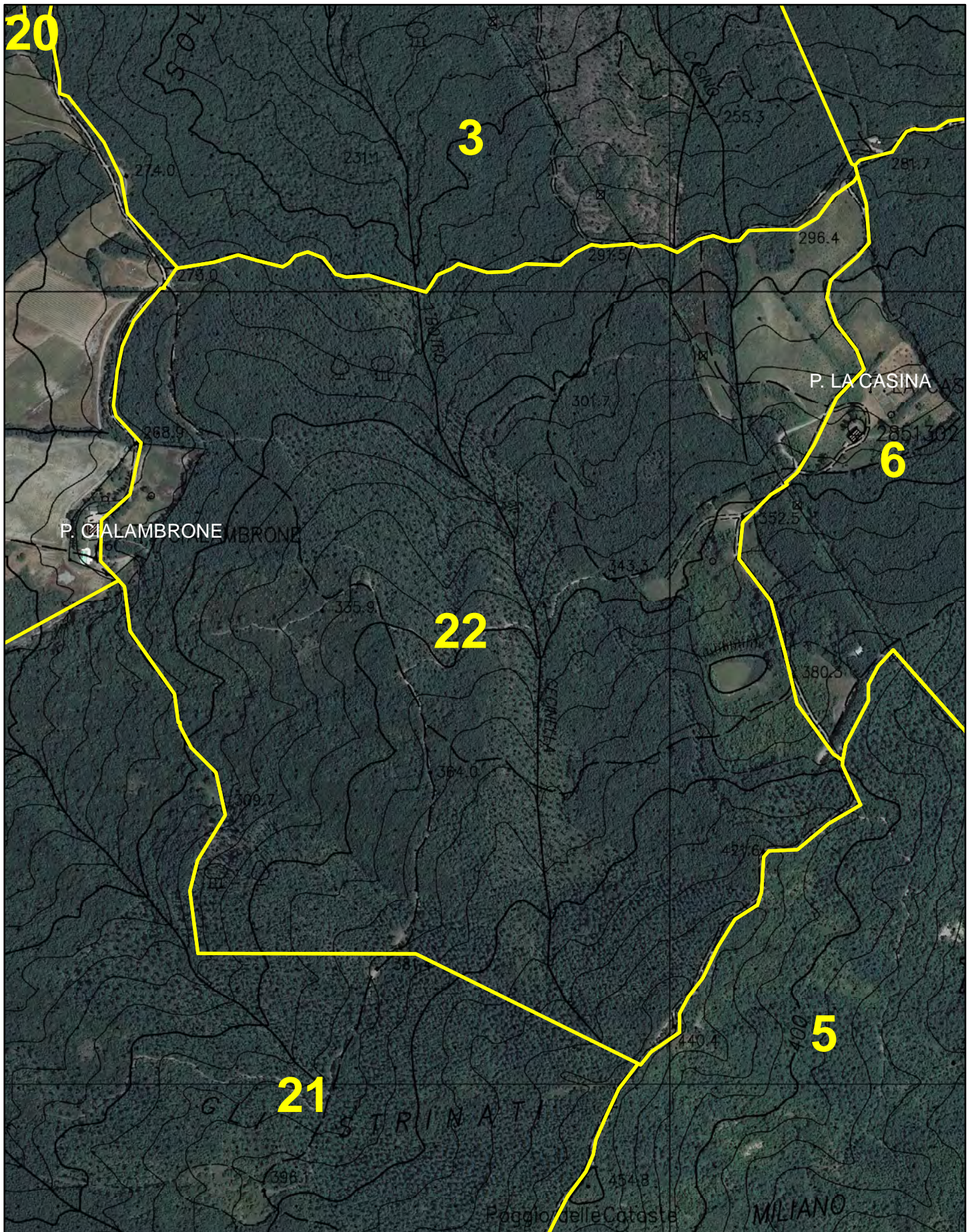





Indicare con "●+ numero" i punti di appostamento, e con "X + lettera" i relativi posti auto

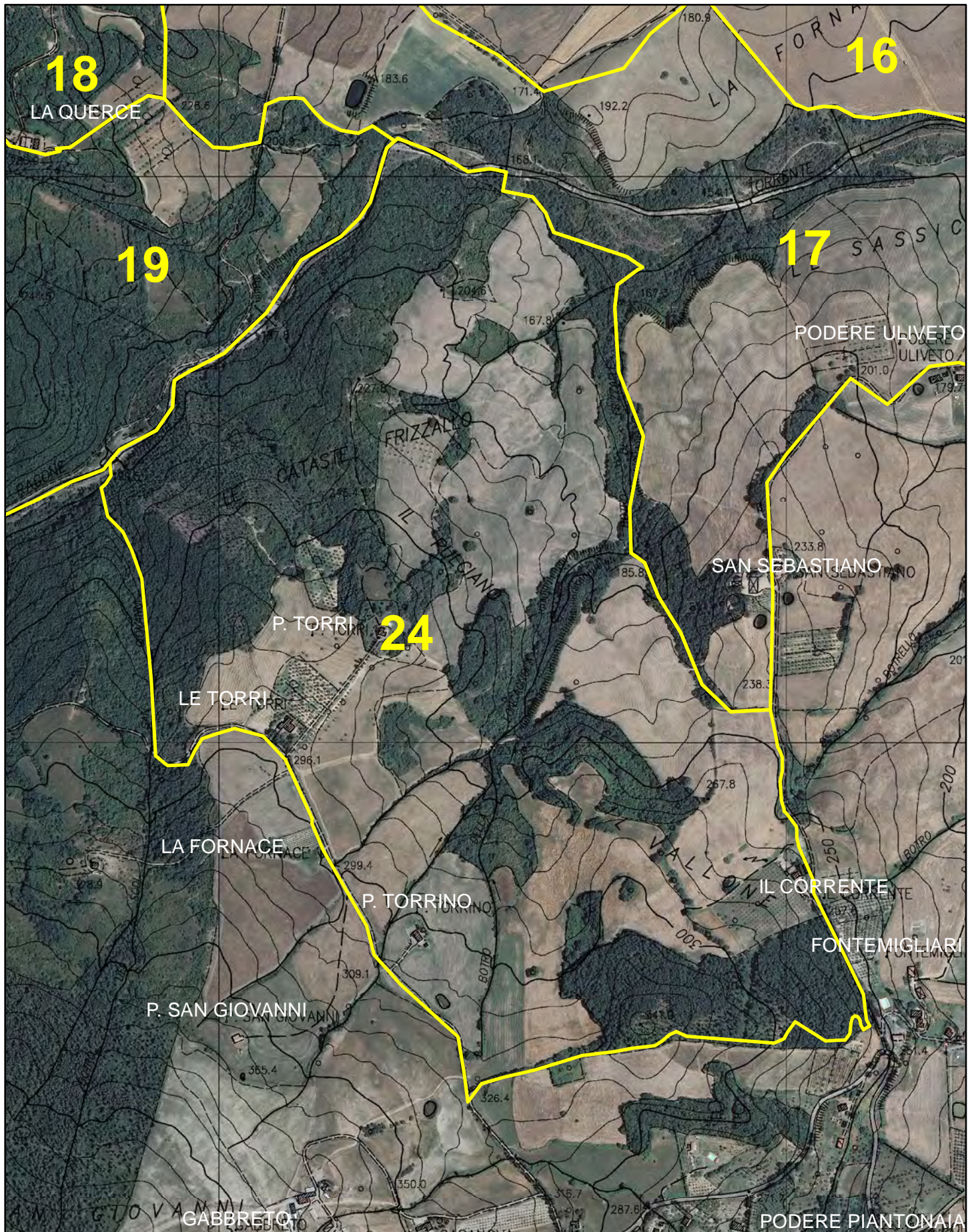





**Indicare con "●+ numero" i punti di appostamento, e con "X + lettera" i relativi posti auto**

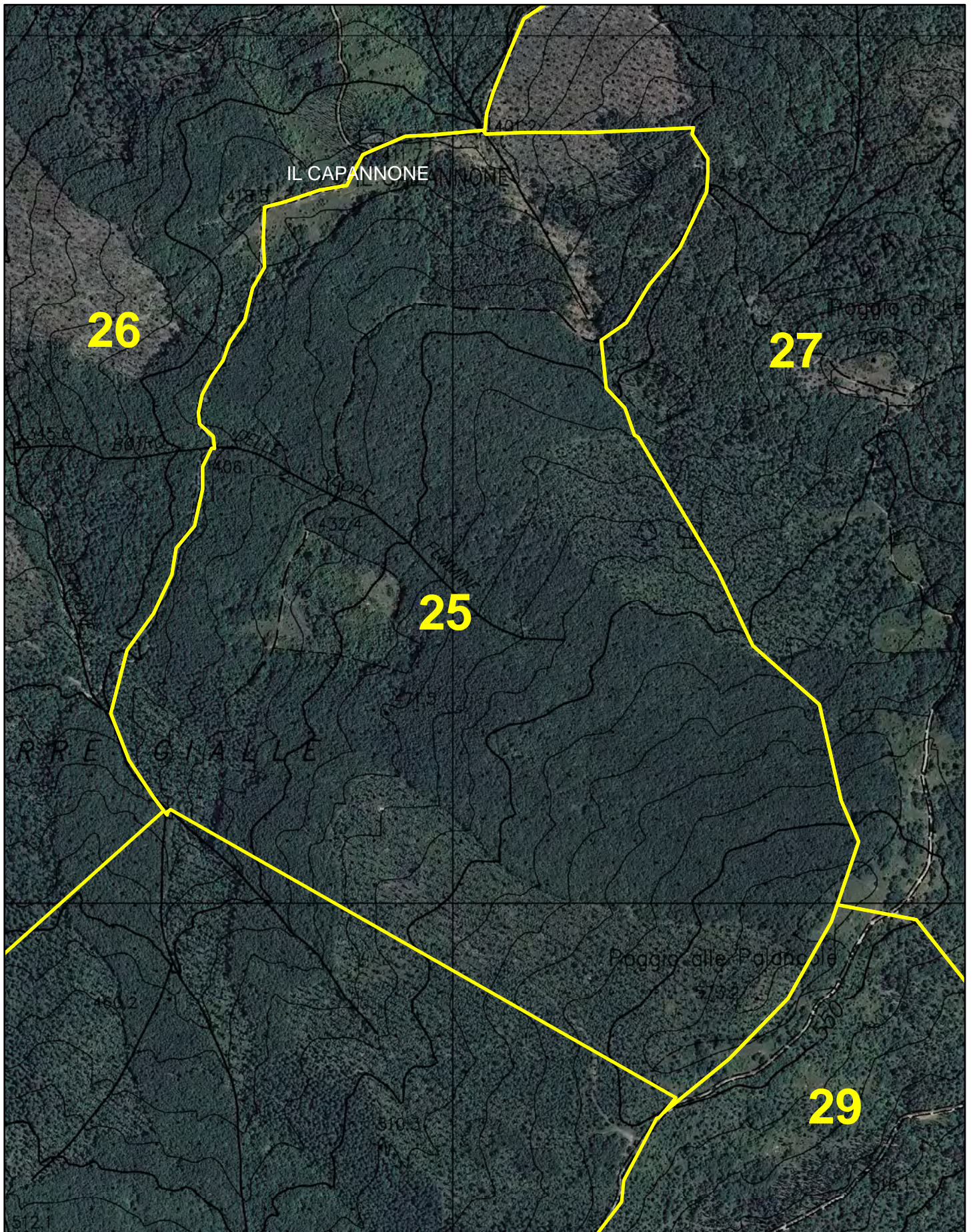



Indicare con "●+ numero" i punti di appostamento, e con "X + lettera" i relativi posti auto

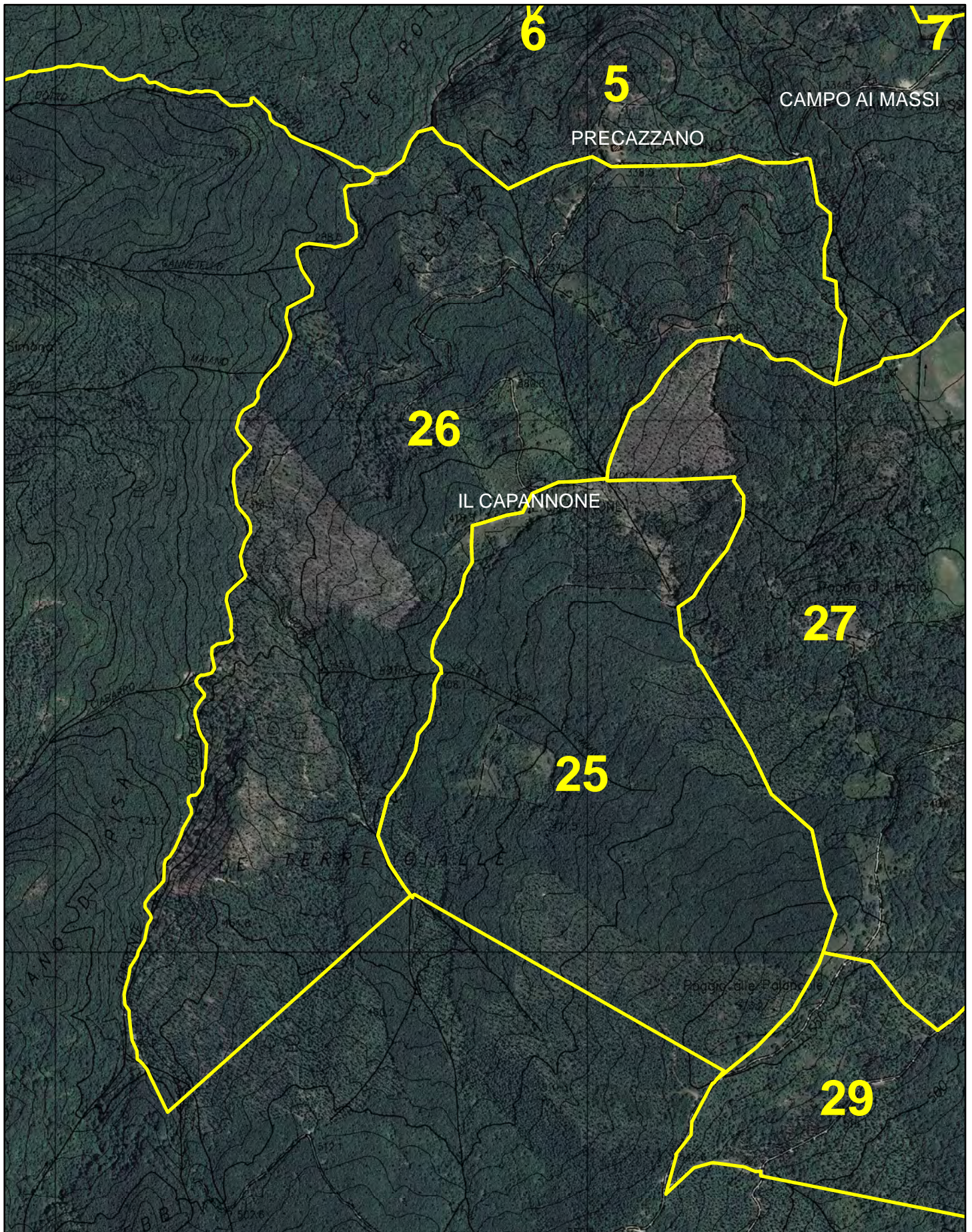



**Indicare con "●+ numero" i punti di appostamento, e con "X + lettera" i relativi posti auto**

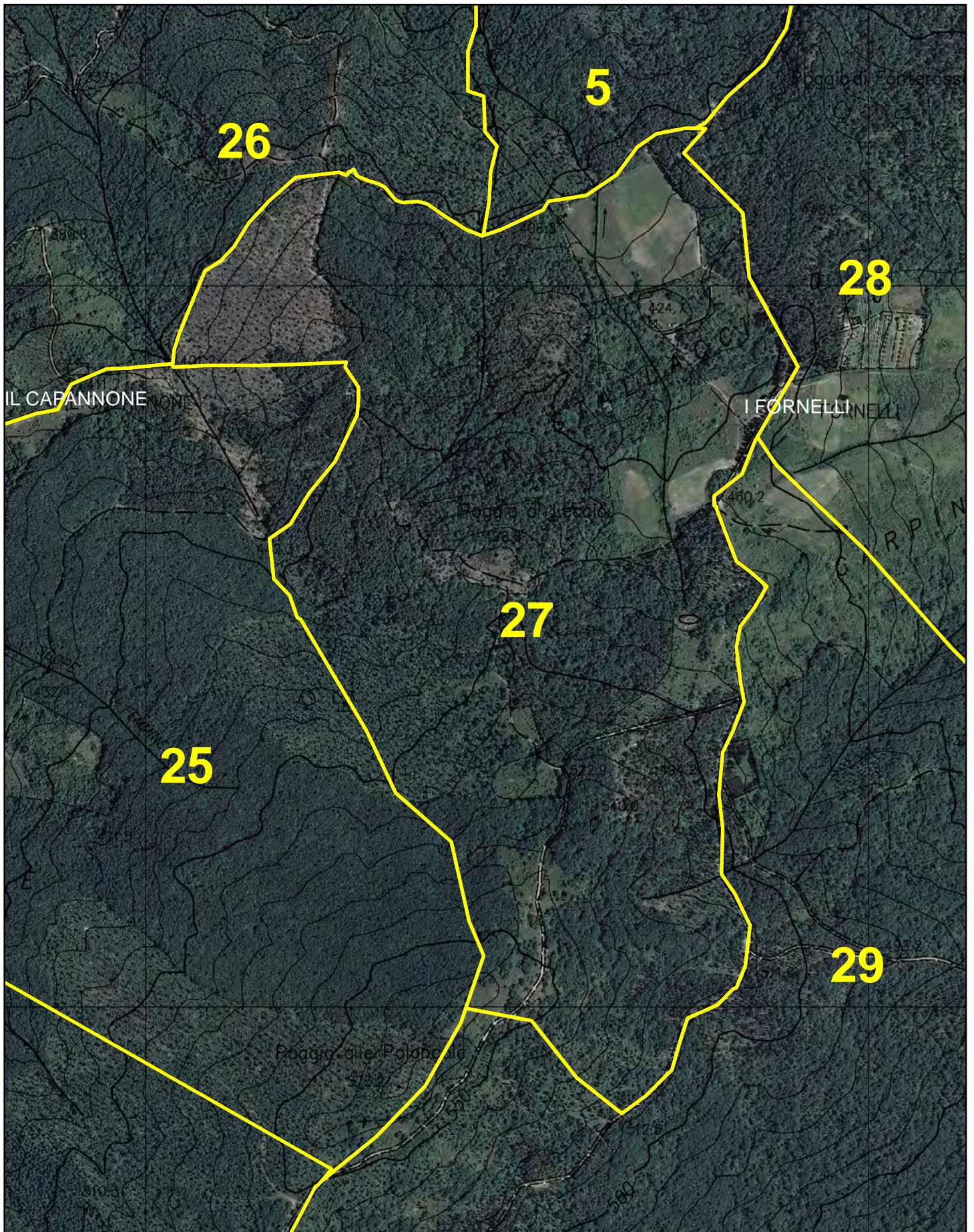



Indicare con "●+ numero" i punti di appostamento, e con "X + lettera" i relativi posti auto

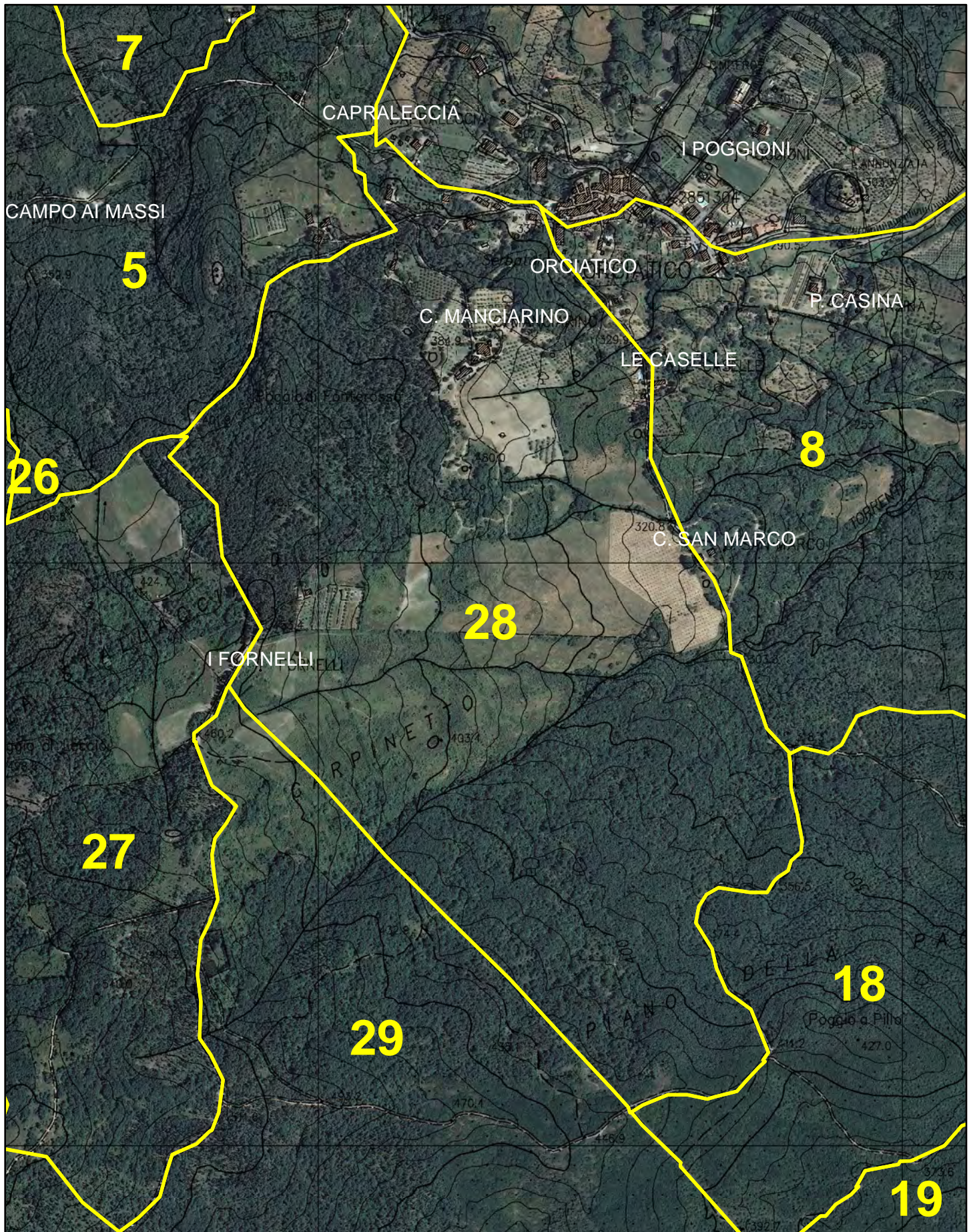



Indicare con "●+ numero" i punti di appostamento, e con "X + lettera" i relativi posti auto

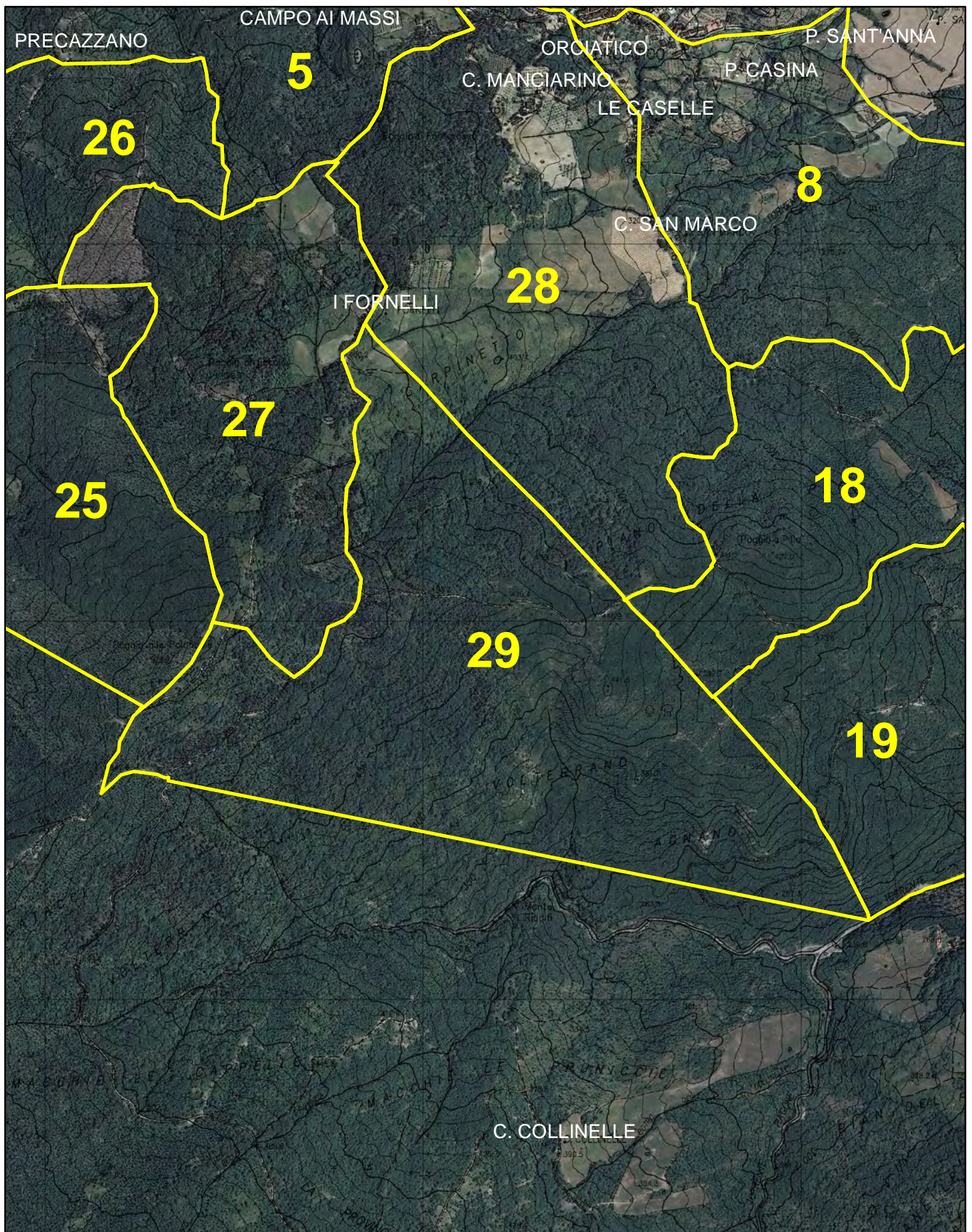



Indicare con "●+ numero" i punti di appostamento, e con "X + lettera" i relativi posti auto

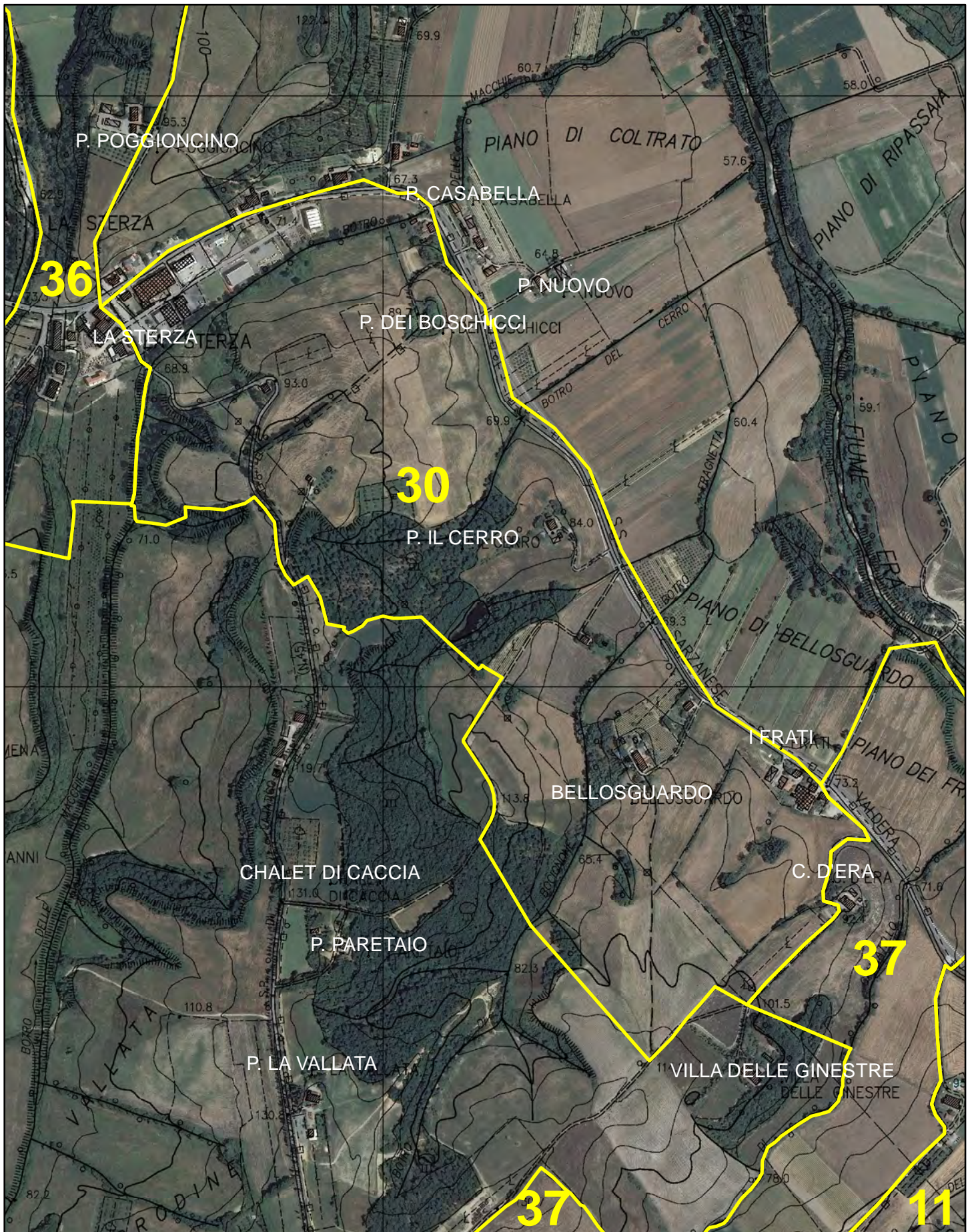



Indicare con "●+ numero" i punti di appostamento, e con "X + lettera" i relativi posti auto

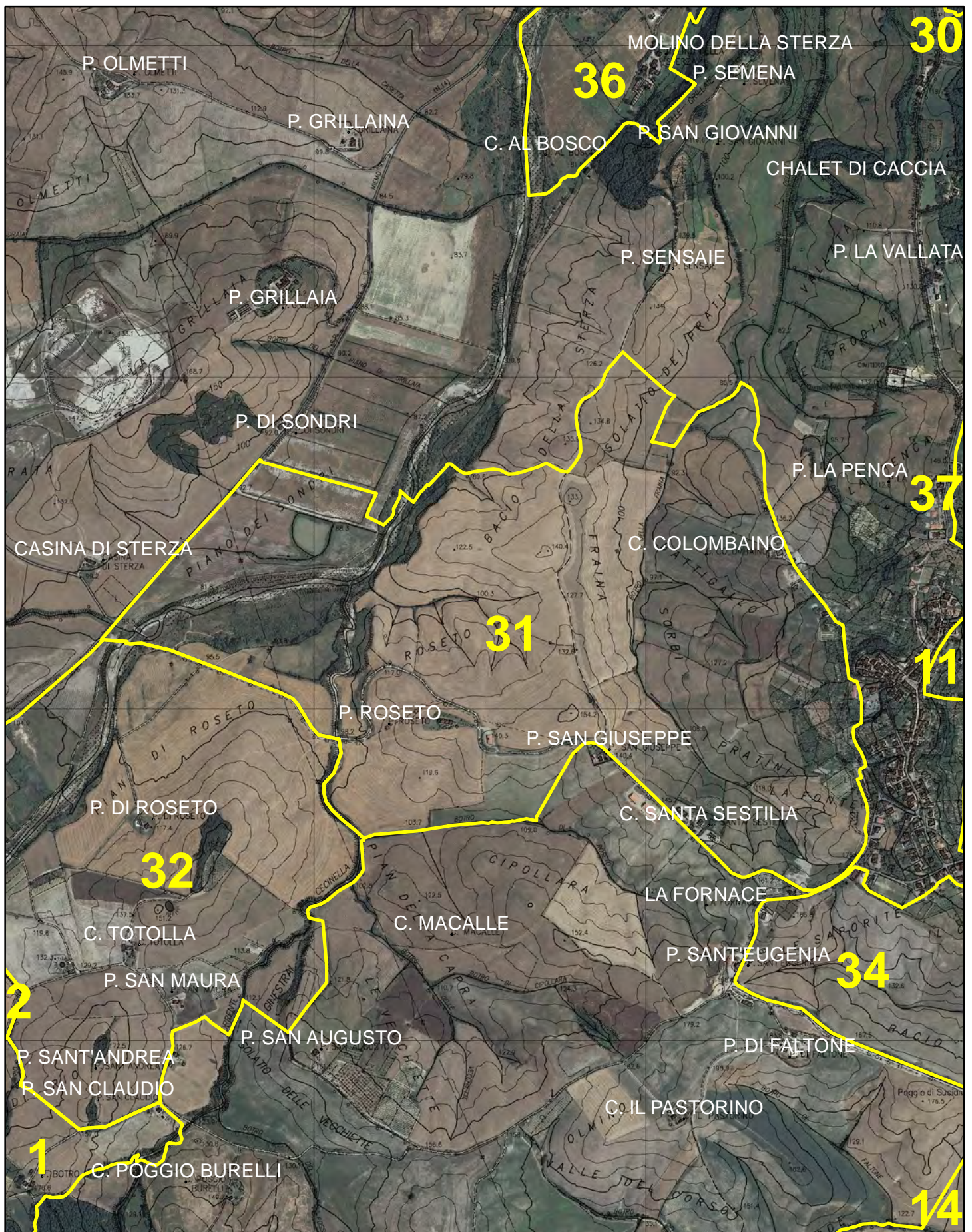



Indicare con "●+ numero" i punti di appostamento, e con "X + lettera" i relativi posti auto

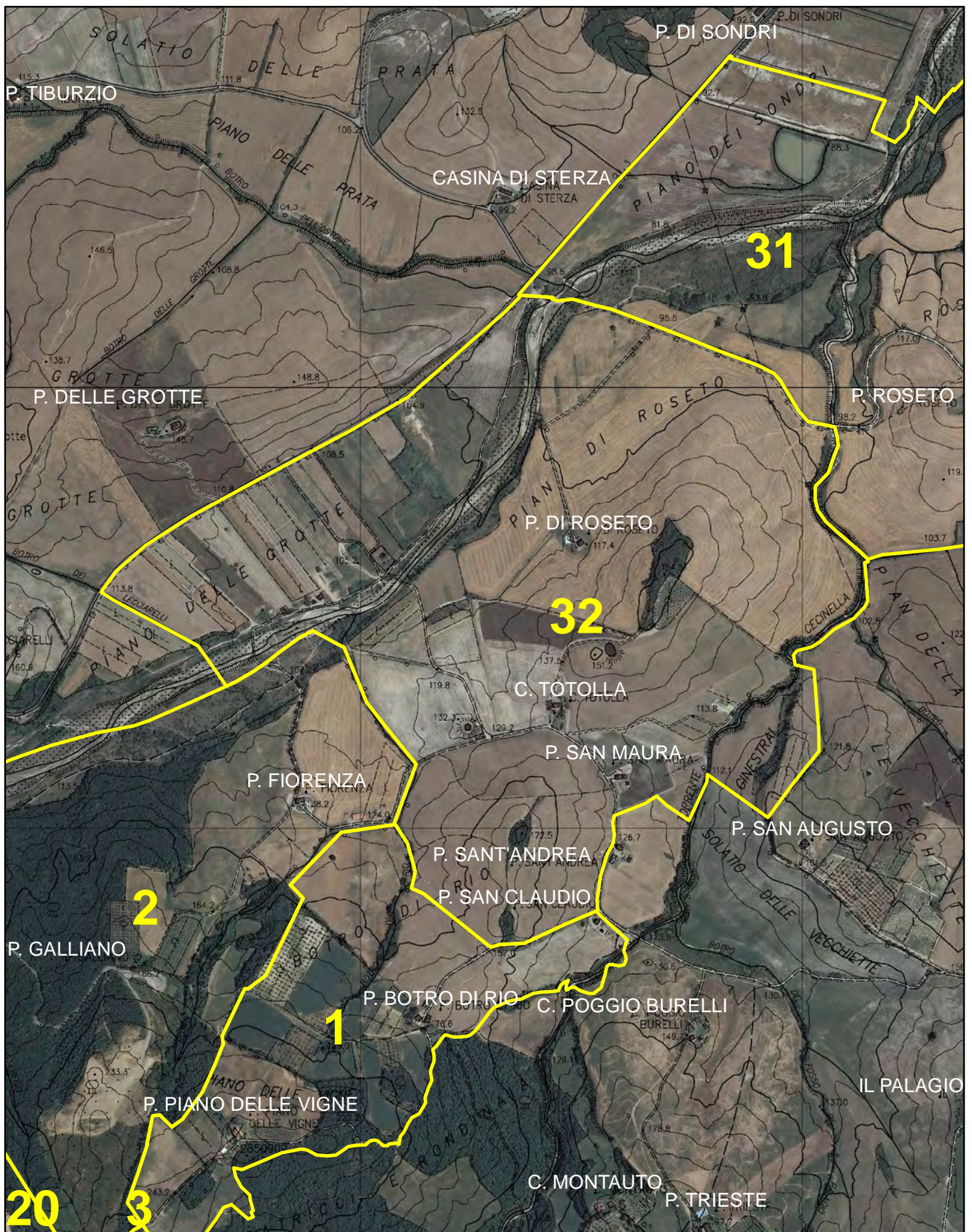





Indicare con "●+ numero" i punti di appostamento, e con "X + lettera" i relativi posti auto

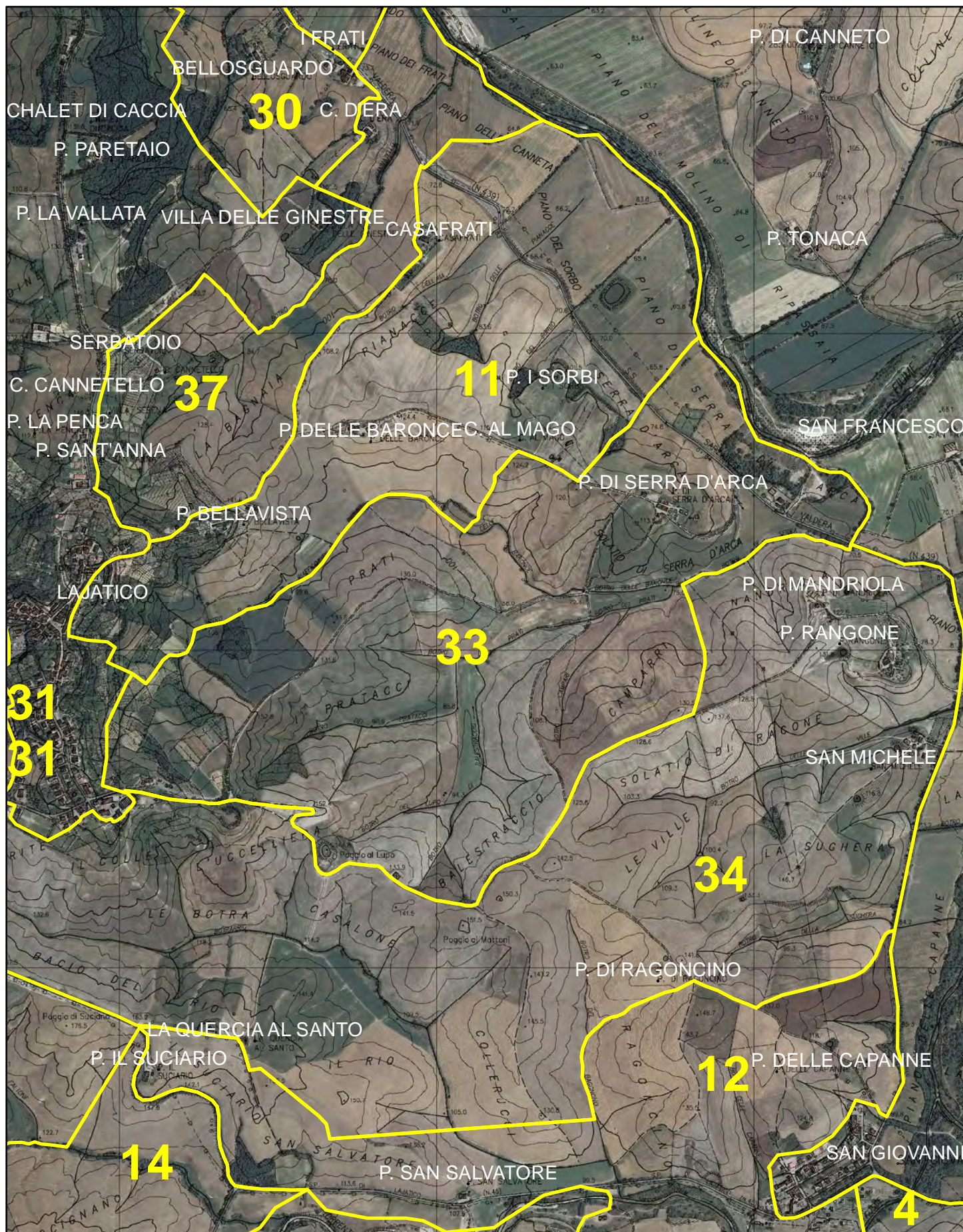



Indicare con "●+ numero" i punti di appostamento, e con "X + lettera" i relativi posti auto

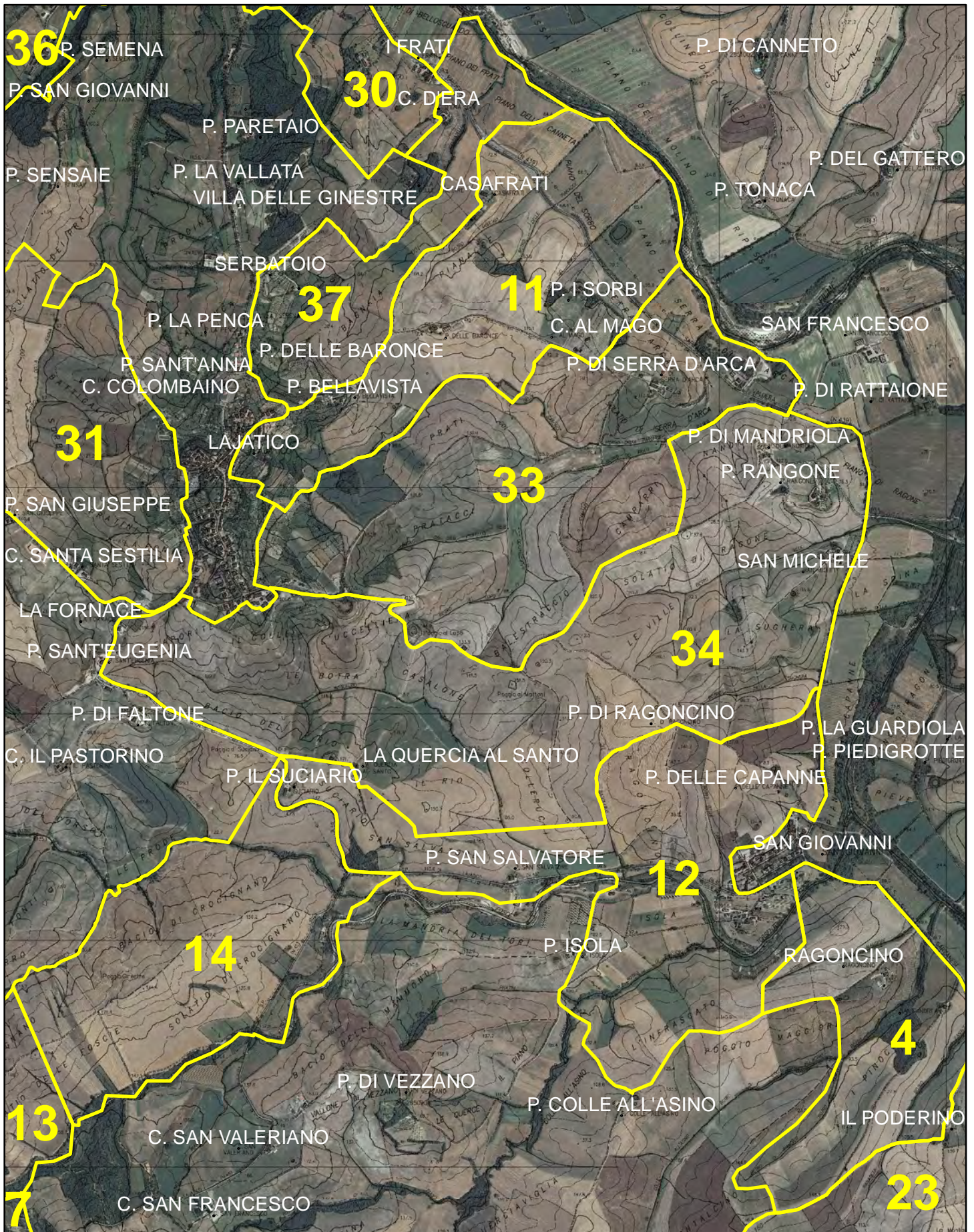



Indicare con "●+ numero" i punti di appostamento, e con "X + lettera" i relativi posti auto

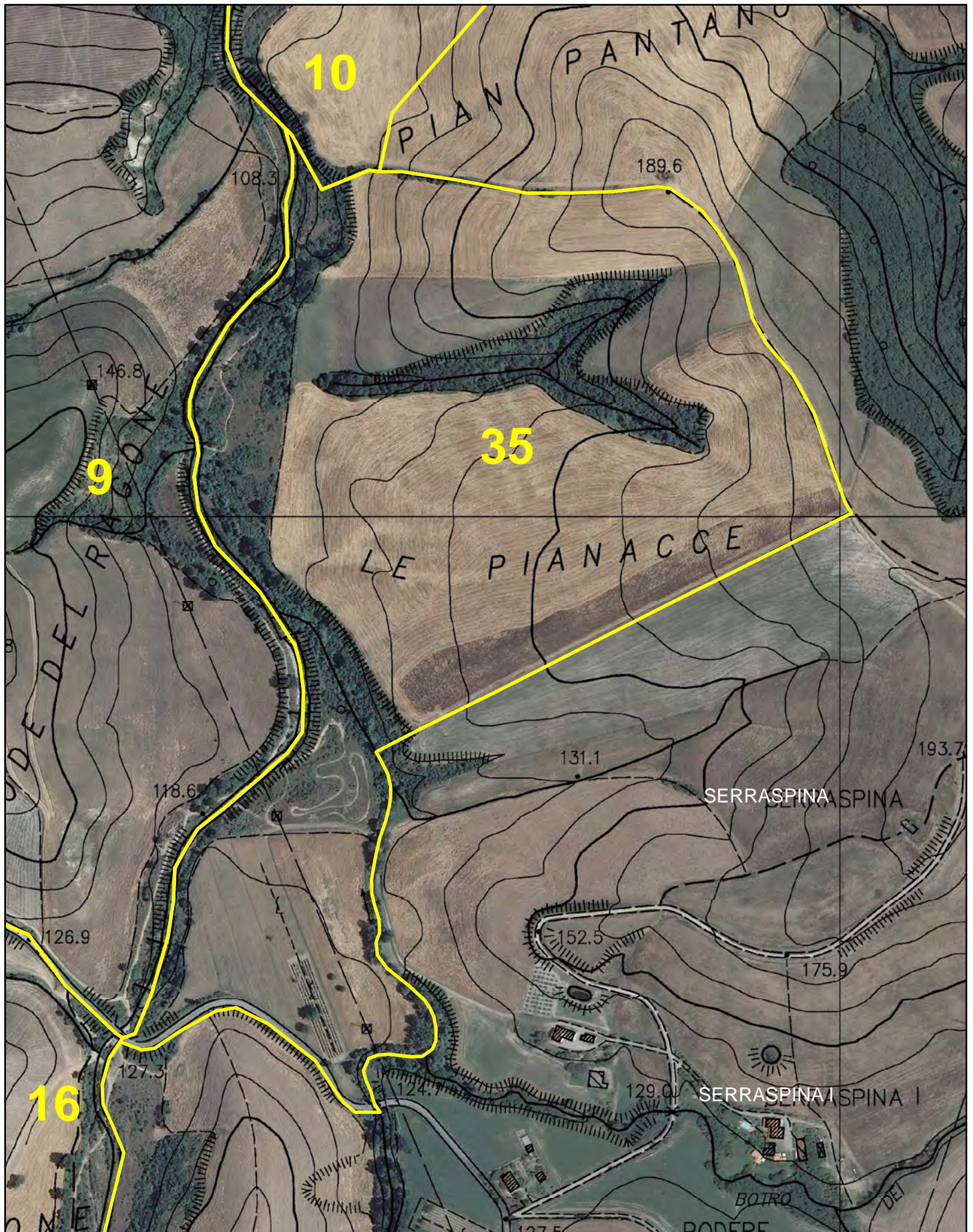



Indicare con "●+ numero" i punti di appostamento, e con "X + lettera" i relativi posti auto

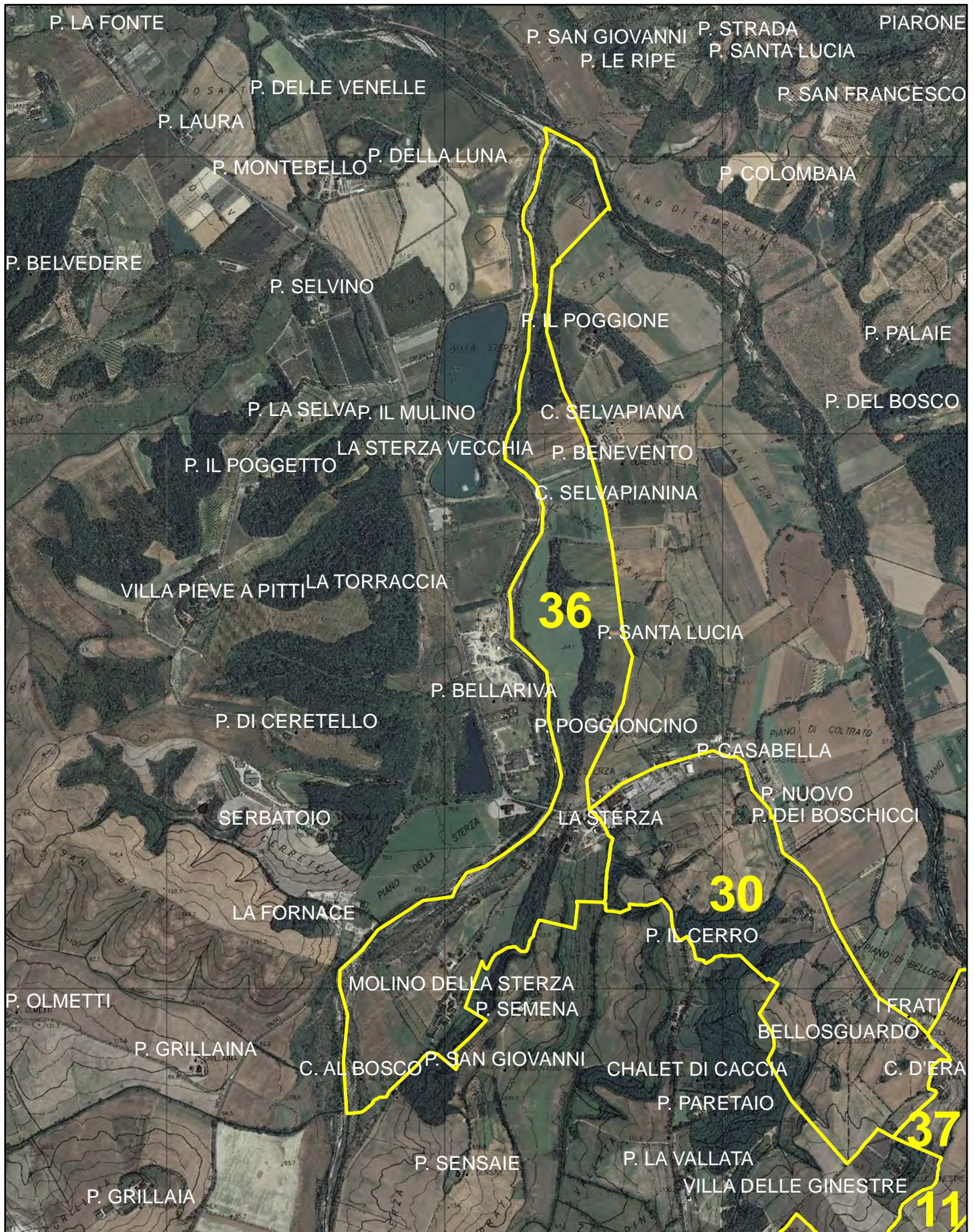

DISTRETTO DI CACCIA DI SELEZIONE Stagione Venatoria 2022-2023

© ATC 14 PISA OVEST - maggio 2022

ATC 14-7 Sottozona: 37 Area omogenea:

Nominativo: \_\_\_\_\_

0 50 100 200



Firma: \_\_\_\_\_

metri

Indicare con "●+ numero" i punti di appostamento, e con "X + lettera" i relativi posti auto

