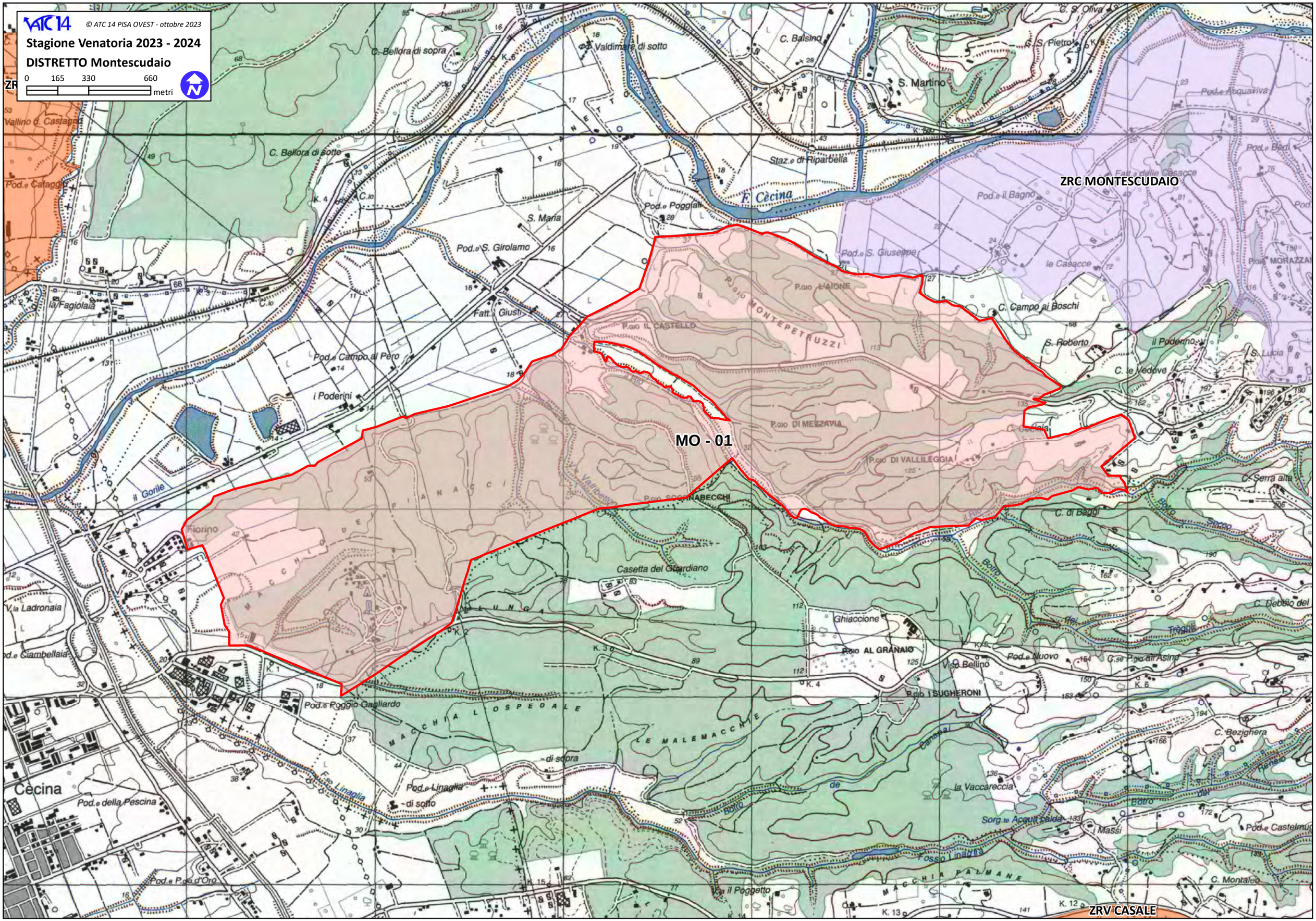
ATC 14
© ATC 14 PISA OVEST - ottobre 2023
Stagione Venatoria 2023 - 2024
DISTRETTO Montescudaio
0 165 330 660
metri
ZRC MONTESCUDAIO
MO - 01
ZRV CASALE
F. Cècina
Cècina
S. Martino
S. Maria
Pod.e S. Girolamo
Pod.e Poggiali
Staz.e di Riparbella
C. Bellora di sotto
C. Bellora di sopra
Valdimare di sotto
C. Balsino
S. Pietro
C. S. Oliva
Pod.e Acquaviva
Pod.e il Bagno
Pod.e S. Giuseppe
le Casacce
C. Campo ai Boschi
S. Roberto
il Poderino
C. le Vedove
S. Lucia
P.gio L'AIONE
P.gio MONTEPETRUZZI
P.gio IL CASTELLO
P.gio DI MEZZAVIA
P.gio DI VALLILEGGIA
P.gio SCORNABECCHI
Fatt.a Giusti
Pod.e Campo al Pero
i Poderini
la Fagiolaia
il Gorile
Fiorino
Casetta del Guardiano
Ghiaccione
P.gio AL GRANAIO
Viso Bellino
Pod.e Nuovo
P.gio I SUGHERONI
C. di Baggi
C. Serra alta
C. Debbio del
C. Bezighera
Pod.e Castelmuglio
C. Montaleo
la Vaccareccia
Sorg.te Acqua calda
i Massi
Pod.e Poggio Gagliardo
Pod.e Linaglia di sotto
Pod.e Linaglia di sopra
Pod.e della Pescina
Pod.e P.gio d'Oro
V.la Ladronaia
Pod.e Ciambellaia
MACCHIA L'OSPEDALE
LE MALEMACCHIE
MACCHIA PALMANE
Fosso Linaglia
Botro
Canapai
Vallibetton
Vallino d. Castagno
Pod.e Cafaggio
Pod.e Berti
Pod.e Acquaviva
Fatt.a delle Casacce
Botro Secco
Botro del Renaio
Botro del Tregoli
Botro de
Botro del Renaio